ประกาศองค์การบริหารส่วนตำบลคลองกระบือ
เรื่อง ประกาศใช้แผนการดำเนินงาน ประจำปีงบประมาณ พ.ศ. ๒๕๕๖
องค์การบริหารส่วนตำบลคลองกระบือ อำเภอปากพนัง จังหวัดนครศรีธรรมราช

.....

อาศัยอำนาจตามระเบียบกระทรวงมหาดไทยว่าด้วยการจัดทำแผนพัฒนาขององค์กรปกครองส่วนท้องถิ่น พ.ศ.๒๕๔๘ หมวด ๕ ข้อ ๒๖ ผู้บริหารท้องถิ่นพิจารณาอนุมัติและประกาศใช้แผนการดำเนินงาน สำหรับองค์การบริหารส่วนตำบล คณะกรรมการสนับสนุนการจัดทำแผนพัฒนาท้องถิ่นจัดทำร่างแผนการดำเนินงานเสนอคณะกรรมการพัฒนาท้องถิ่น เพื่อให้ความเห็นชอบก่อนแล้วผู้บริหารท้องถิ่นจึงพิจารณาอนุมัติและประกาศใช้แผนการดำเนินงานต่อไป

องค์การบริหารส่วนตำบลคลองกระบือ จึงประกาศใช้แผนการดำเนินงาน ประจำปีงบประมาณ พ.ศ. ๒๕๕๖ รายละเอียดแผนฯ ตามเอกสารแนบท้ายประกาศนี้

ทั้งนี้ตั้งแต่บัดนี้เป็นต้นไป

ประกาศ ณ วันที่ ๑๙ เดือน ธันวาคม พ.ศ.๒๕๕๕

(ลงชื่อ)

(นายสนชัย สังขศรี)

นายกองค์การบริหารส่วนตำบลคลองกระบือ

แผนการดำเนินงาน
ประจำปี พ.ศ. 2556

องค์การบริหารส่วนตำบลคลองกระบือ
อำเภอปากพนัง
จังหวัดนครศรีธรรมราช

WWW.KLONGKRABUE.GO.TH

คำนำ

แผนการดำเนินงาน ตามระเบียบกระทรวงมหาดไทยว่าด้วยการจัดทำแผนพัฒนาขององค์กรปกครองส่วนท้องถิ่น พ.ศ.2548 นั้น มิใช่เป็นการจัดทำแผนพัฒนาแต่เป็นเอกสารที่รวบรวม ระบุแผนงาน/โครงการ/กิจกรรมทั้งหมดที่ดำเนินการในปีงบประมาณนั้น มีจุดมุ่งหมายเพื่อแสดงถึงรายละเอียดแผนงาน/โครงการพัฒนา และกิจกรรมที่ดำเนินการจริงทั้งหมด ในพื้นที่ขององค์กรปกครองส่วนท้องถิ่นประจำปีงบประมาณนั้น เป็นแนวทางในการดำเนินงานในปีงบประมาณนั้นขององค์กรปกครองส่วนท้องถิ่นให้มีความชัดเจนในการปฏิบัติมากขึ้น มีการประสานบูรณาการการทำงานกับหน่วยงานต่างๆ และการจำแนกรายละเอียดต่างๆ ของแผนงาน/โครงการในแผนการดำเนินงาน เกิดความสะดวกมากขึ้นในการติดตามและประเมินผลเมื่อสิ้นปี

แผนการดำเนินงานขององค์การบริหารส่วนตำบลคลองกระบือ ประจำปีงบประมาณ พ.ศ.2556 ฉบับนี้ จัดทำขึ้นเพื่อให้ทราบถึงรายละเอียดของแผนงาน / โครงการ / กิจกรรมที่จะดำเนินการจริงในปีงบประมาณ เป็นแนวทางในการดำเนินงานขององค์การบริหารส่วนตำบลคลองกระบือ ทั้งนี้ เพื่อให้เกิดความชัดเจนในการปฏิบัติ หวังเป็นอย่างยิ่งว่าจะเป็นประโยชน์และสามารถเป็นแนวทางในการพัฒนาท้องถิ่นให้เกิดประสิทธิภาพ สนองตอบต่อความต้องการของประชาชนในท้องถิ่นต่อไป

ธันวาคม 2555

องค์การบริหารส่วนตำบลคลองกระบือ

สารบัญ

เรื่อง		หน้า
ส่วนที่ 1	บทนำ	
	วัตถุประสงค์ของแผนการดำเนินงาน	1
	ขั้นตอนการจัดทำแผนการดำเนินงาน	1
	แผนภูมิแสดงขั้นตอนการจัดทำแผนการดำเนินงาน	2
	ระยะเวลาในการจัดทำแผนการดำเนินงาน	3
	ประโยชน์ของแผนการดำเนินงาน	3
ส่วนที่ 2	บัญชีโครงการ/กิจกรรม	
	บัญชีสรุปจำนวนโครงการและงบประมาณ	4
	บัญชีโครงการ/กิจกรรม/งบประมาณ	7

ส่วนที่ 1 บทนำ

บทนำ

ตามระเบียบกระทรวงมหาดไทยว่าด้วยการจัดทำแผนพัฒนาขององค์กรปกครองส่วนท้องถิ่น พ.ศ. 2548 กำหนดให้องค์กรปกครองส่วนท้องถิ่นจัดทำแผนยุทธศาสตร์การพัฒนา แผนพัฒนาสามปี และแผนการดำเนินงาน

แผนการดำเนินงาน หมายความว่า แผนการดำเนินงานขององค์กรปกครองส่วนท้องถิ่นที่แสดงถึงรายละเอียดแผนงาน โครงการพัฒนาและกิจกรรมที่ดำเนินการจริงทั้งหมดในพื้นที่ขององค์กรปกครองส่วนท้องถิ่นประจำปีงบประมาณนั้น

วัตถุประสงค์ของแผนการดำเนินงาน

สำหรับแผนการดำเนินงานนั้นมีจุดมุ่งหมาย

1. เพื่อแสดงถึงรายละเอียดแผนงาน / โครงการพัฒนา และกิจกรรมการพัฒนาที่ดำเนินการจริงทั้งหมดในพื้นที่ขององค์กรปกครองส่วนท้องถิ่นประจำปีงบประมาณนั้น ทำให้ทราบถึงกิจกรรมการพัฒนาในพื้นที่ดำเนินการ

2. เพื่อให้แนวทางในการดำเนินงานในปีงบประมาณนั้นขององค์กรปกครองส่วนท้องถิ่นมีความชัดเจนในการปฏิบัติงานมากขึ้น ลดความซ้ำซ้อนของโครงการ

ดังนั้น แผนการดำเนินงานประจำปีงบประมาณ 2556 ขององค์การบริหารส่วนตำบลคลองกระบือ จึงเป็นเอกสารที่ระบุแผนงาน/โครงการ/กิจกรรมทั้งหมดที่จะดำเนินการในปีงบประมาณ 2556 นี้ ทำให้แนวทางในการดำเนินงานในปีงบประมาณขององค์การบริหารส่วนตำบลคลองกระบือมีความชัดเจนในการปฏิบัติมากขึ้น มีการประสานและบูรณาการการทำงานกับหน่วยงานและการจำแนกรายละเอียดต่างๆ ของแผนงาน/โครงการ ในแผนการดำเนินงานจะทำให้การติดตามประเมินผลเมื่อสิ้นปีมีความสะดวกมากขึ้นอีกด้วย

ขั้นตอนการจัดทำแผนการดำเนินงาน

จากระเบียบกระทรวงมหาดไทยว่าด้วยการจัดทำแผนพัฒนาขององค์กรปกครองส่วนท้องถิ่น พ.ศ.2548 (หมวด 5 ข้อ 26) ได้กำหนดให้องค์กรปกครองส่วนท้องถิ่นจัดทำแผนการดำเนินงานโดยมีขั้นตอน ดังนี้

1. คณะกรรมการสนับสนุนการจัดทำแผนพัฒนาท้องถิ่นรวบรวมแผนงาน / โครงการพัฒนาขององค์กรปกครองส่วนท้องถิ่น หน่วยราชการส่วนกลาง ส่วนภูมิภาค รัฐวิสาหกิจและหน่วยงานอื่นๆ ที่ดำเนินการในพื้นที่องค์กรปกครองส่วนท้องถิ่น แล้วจัดทำร่างแผนการดำเนินงานเสนอคณะกรรมการพัฒนาท้องถิ่น

2. คณะกรรมการพัฒนาท้องถิ่นพิจารณาร่างแผนการดำเนินงานแล้วเสนอผู้บริหารท้องถิ่น เพื่อให้ความเห็นชอบ เมื่อผู้บริหารท้องถิ่นให้ความเห็นชอบร่างแผนการดำเนินงานแล้ว ให้ประกาศเป็นแผนการดำเนินงาน ทั้งนี้ ให้ปิดประกาศแผนการดำเนินงานภายในสิบห้าวันนับแต่วันที่ประกาศ เพื่อให้ประชาชนในท้องถิ่นทราบโดยทั่วกัน และต้องปิดประกาศไว้อย่างน้อยสามสิบวัน

จากขั้นตอนการจัดทำแผนการดำเนินงานข้างต้นสามารถเขียนเป็นแผนภูมิได้ดังนี้

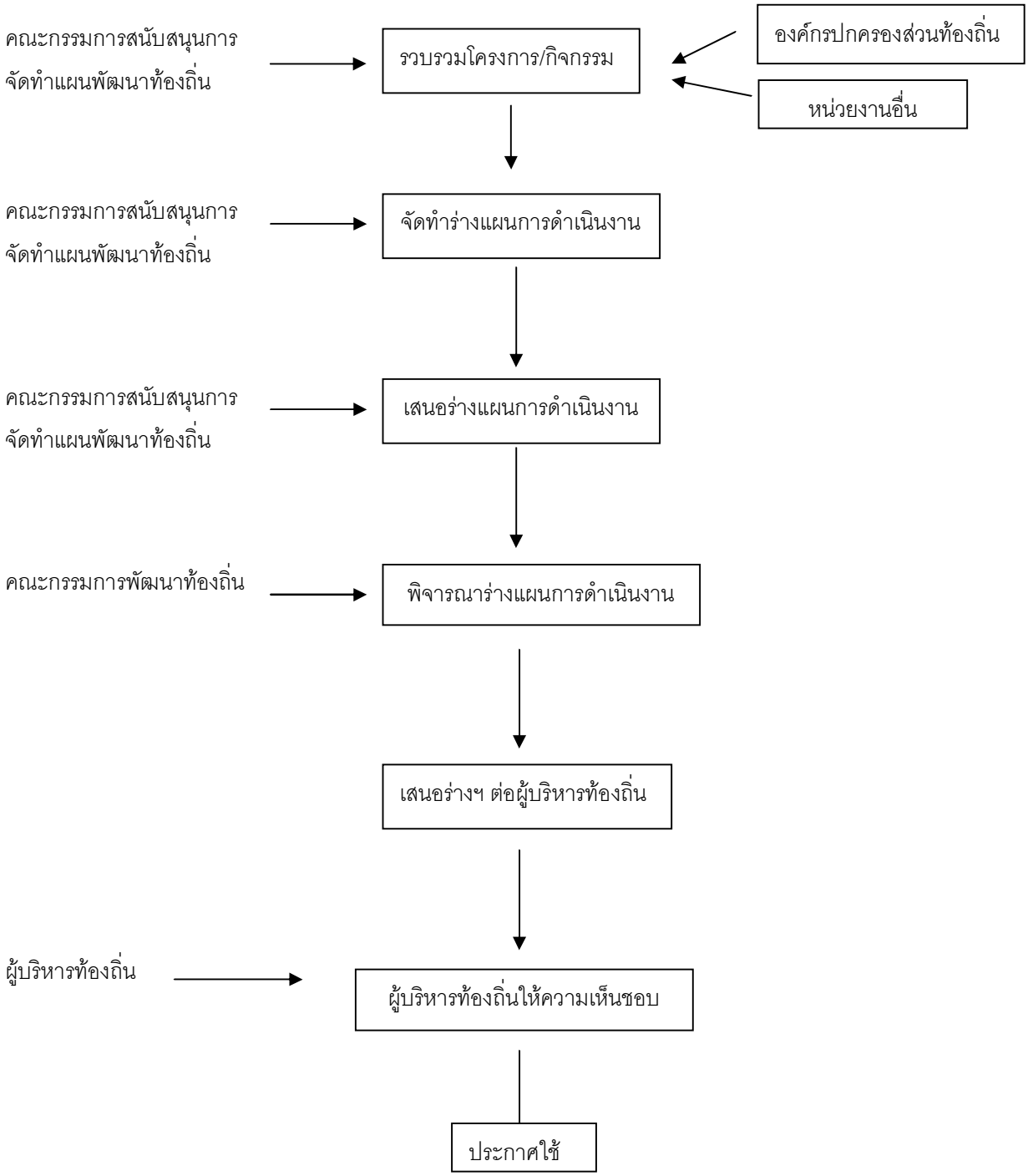

ระยะเวลาในการจัดทำแผนการดำเนินงาน

แผนการดำเนินงานต้องจัดทำให้แล้วเสร็จภายในเดือนธันวาคมของปีงบประมาณนั้นๆ หรือภายในสามสิบวันนับแต่วันที่ตั้งงบประมาณดำเนินการ หรือได้รับแจ้งแผนงาน/โครงการจากหน่วยราชการส่วนกลาง ส่วนภูมิภาค รัฐวิสาหกิจหรือหน่วยงานอื่นๆ ที่ต้องดำเนินการในพื้นที่องค์กรปกครองส่วนท้องถิ่นในปีงบประมาณนั้น

การขยายเวลาการจัดทำและการแก้ไขแผนการดำเนินงานเป็นอำนาจของผู้บริหารท้องถิ่น

ประโยชน์ของแผนการดำเนินงาน

แผนการดำเนินงานขององค์การบริหารส่วนตำบล เป็นแผนฯ ที่แสดงถึงรายละเอียดแผนงานโครงการพัฒนา และกิจกรรมที่ดำเนินการจริงทั้งหมดในพื้นที่ขององค์การบริหารส่วนตำบล ประจำปีงบประมาณนั้น ดังนั้นแผนการดำเนินงานจึงเป็นเครื่องมือที่สำคัญในการบริหารท้องถิ่น เพื่อควบคุมการดำเนินงานให้เป็นไปอย่างเหมาะสม และมีประสิทธิภาพ รวมทั้งยังเป็นเครื่องมือในการติดตามการดำเนินงาน และการประเมินผล เพื่อใช้เป็นข้อในการพัฒนาตำบลต่อไป

……..

ส่วนที่ 2 บัญชีโครงการ / กิจกรรม

บัญชีสรุปจำนวนโครงการและงบประมาณ

แผนการดำเนินงาน ประจำปีงบประมาณ พ.ศ. 2556

องค์การบริหารส่วนตำบลคลองกระบือ

ยุทธศาสตร์ / แนวทาง	จำนวนโครงการที่ดำเนินการ	คิดเป็นร้อยละของโครงการทั้งหมด	จำนวนงบประมาณ	ร้อยละของงบประมาณ	หน่วยดำเนินการ
1. **ยุทธศาสตร์การพัฒนาด้านโครงสร้างพื้นฐาน (ระบบการคมนาคม สาธารณูปโภค สาธารณูปการ)** 1.1 **แนวทางการพัฒนา** การก่อสร้าง ปรับปรุง บำรุงรักษาที่อยู่อาศัย ถนน สะพาน ทางเท้า การประปา การไฟฟ้า	14	100	5,513,862.-	100	ส่วนโยธา
รวม	14	100	5,513,862.-	100	
2. **ยุทธศาสตร์การพัฒนาด้านเศรษฐกิจ ส่งเสริมการลงทุน พาณิชยกรรม และการท่องเที่ยว** 2.1 **แนวทางการพัฒนา** ส่งเสริมการเกษตร การประกอบอาชีพ ภูมิปัญญาท้องถิ่น สร้างรายได้ให้กับประชาชน	1	100	50,000.-	100	สำนักงานปลัด
รวม	1	100	50,000.-	100	
3. **ยุทธศาสตร์การพัฒนาด้านส่งเสริมคุณภาพชีวิต** 3.1 **แนวทางการพัฒนา** การสังคมสงเคราะห์ การสวัสดิการสังคม เด็ก ผู้ยากไร้ ผู้สูงอายุ ผู้พิการ และผู้ป่วยเอดส์	4	11.43	196,000.-	5.02	สำนักงานปลัด
3.2 **แนวทางการพัฒนา** การศึกษา สนับสนุนอาหารกลางวัน อาหารเสริม (นม) ส่งเสริมสนับสนุนเกี่ยวกับการศึกษา กิจกรรมการศึกษา	21	60.01	2,453,990.-	62.84	สำนักงานปลัด

บัญชีสรุปจำนวนโครงการและงบประมาณ

แผนการดำเนินงาน ประจำปีงบประมาณ พ.ศ. 2556

องค์การบริหารส่วนตำบลคลองกระบือ

ยุทธศาสตร์ / แนวทาง	จำนวนโครงการที่ดำเนินการ	คิดเป็นร้อยละของโครงการทั้งหมด	จำนวนงบประมาณ	ร้อยละของงบประมาณ	หน่วยดำเนินการ
3.3 **แนวทางการพัฒนา** การสาธารณสุข ส่งเสริมสนับสนุนการดำเนินงานด้านสาธารณสุข การรณรงค์ ประชาสัมพันธ์ ให้ความรู้ และการป้องกันโรคต่างๆ	3	8.57	260,000.-	6.65	สำนักงานปลัด
3.4 **แนวทางการพัฒนา** การศาสนาและวัฒนธรรมท้องถิ่น การส่งเสริมสนับสนุน อนุรักษ์ สืบสานเอกลักษณ์ ประเพณี วัฒนธรรมของท้องถิ่น	3	8.57	390,000.-	9.99	สำนักงานปลัด
3.5 **แนวทางการพัฒนา** การกีฬาและนันทนาการ การส่งเสริมการออกกำลังกายและเล่นกีฬาต่างๆ	2	5.71	440,000.-	11.27	สำนักงานปลัด
3.6 **แนวทางการพัฒนา** การจัดระเบียบชุมชน สังคม รักษาความสงบภายใน สร้างความเข้มแข็งของชุมชน	2	5.71	165,000.-	4.23	สำนักงานปลัด
รวม	**35**	**100**	**3,904,990.-**	**100**	
4. ยุทธศาสตร์การพัฒนาด้านการบริหารจัดการตามหลักธรรมาภิบาล					
4.1 **แนวทางการพัฒนา** การพัฒนาองค์กรฯ เพิ่มศักยภาพบุคลากรให้มีคุณภาพ ปฏิบัติหน้าที่โดยสุจริต มีคุณธรรมและจริยธรรม	20	62.51	2,153,500.-	82.02	สำนักงานปลัด
4.2 **แนวทางการพัฒนา** ส่งเสริมสนับสนุนประชาคมหมู่บ้านและตำบลในการจัดทำแผนพัฒนาท้องถิ่น แผนแม่บทชุมชน	2	6.25	165,000.-	6.28	สำนักงานปลัด

บัญชีสรุปจำนวนโครงการและงบประมาณ

แผนการดำเนินงาน ประจำปีงบประมาณ พ.ศ. 2556

องค์การบริหารส่วนตำบลคลองกระบือ

ยุทธศาสตร์ / แนวทาง	จำนวนโครงการที่ดำเนินการ	คิดเป็นร้อยละของโครงการทั้งหมด	จำนวนงบประมาณ	ร้อยละของงบประมาณ	หน่วยดำเนินการ
4.3 **แนวทางการพัฒนา** การประชาสัมพันธ์ เผยแพร่ข้อมูลข่าวสารในรูปแบบต่างๆ	5	15.62	242,000.-	9.22	สำนักงานปลัด
4.4 **แนวทางการพัฒนา** การให้บริการข้อมูลข่าวสารแก่ประชาชน บริการ INTERNET ตำบลในวันและเวลาราชการโดยไม่พักเที่ยง การบริการที่สะดวกรวดเร็ว ประทับใจ การบริการนอกสถานที่	5	15.62	65,000.-	2.48	สำนักงานปลัด
รวม	32	100	2,625,500.-	100	
5. **ยุทธศาสตร์การพัฒนาด้านการอนุรักษ์ทรัพยากรธรรมชาติและสิ่งแวดล้อม**					
5.1 **แนวทางการพัฒนา** การรณรงค์ส่งเสริม อนุรักษ์ บำรุงรักษาทรัพยากรธรรมชาติ สภาพแวดล้อม การบำบัดและการจัดการขยะมูลฝอย	2	100	305,000.-	100	สำนักงานปลัด
รวม	2	100	305,000.-	100	

บัญชีโครงการ/กิจกรรม/งบประมาณ

แผนการดำเนินงาน ประจำปีงบประมาณ พ.ศ. 2556

องค์การบริหารส่วนตำบลคลองกระบือ

1. ภายใต้ยุทธศาสตร์ การพัฒนาด้านโครงสร้างพื้นฐาน (ระบบการคมนาคม สาธารณูปโภค สาธารณูปการ)

วัตถุประสงค์ของยุทธศาสตร์

- เพื่อพัฒนา ปรับปรุงระบบชลประทาน เส้นทางระบบการคมนาคมให้เหมาะสมได้มาตรฐานสะดวก ปลอดภัย และครอบคลุมทุกพื้นที่
- เพื่อให้ประชาชนมีสาธารณูปโภค สาธารณูปการขั้นพื้นฐานที่ได้มาตรฐาน อยู่ในสภาพสมบูรณ์ และเพียงพอ

1.1 แนวทางการพัฒนา การก่อสร้าง ปรับปรุง บำรุงรักษาที่อยู่อาศัย ถนน สะพาน ทางเท้า การประปา การไฟฟ้า

ลำดับที่	โครงการ/กิจกรรม	รายละเอียดของกิจกรรม	สถานที่ดำเนินการ	หน่วยดำเนินการ	พ.ศ. 2555			พ.ศ. 2556								
					ต.ค.	พ.ย.	ธ.ค.	ม.ค.	ก.พ.	มี.ค.	เม.ย.	พ.ค.	มิ.ย.	ก.ค.	ส.ค.	ก.ย.
1.	โครงการก่อสร้างถนน คสล. สายนาออก-เขตตำบลหูล่อง และ สายนาออก-วัดบ้านงาม (หน้า52(5) และ หน้า53(6))	- ก่อสร้างถนนคสล.(สายนาออก-เขต ต.หูล่อง) ขนาดกว้าง 4.00ม. ยาว165.00ม.หนา 0.15ม. หรือมีพื้นที่คอนกรีตไม่น้อยกว่า 660 ตร.ม. ลงหินคลุกไหล่ทางเฉลี่ยข้างละ 0.50 ม. หรือตามสภาพพื้นที่ ตามแบบแปลนอบจ.เลขที่ 1/2543 - ก่อสร้างถนน คสล.(สายนาออก-วัดบ้านงาม) ขนาดกว้าง 4.00 เมตร ยาว 25.00 เมตร หนา 0.15 เมตร หรือมีพื้นที่คอนกรีตไม่น้อยกว่า 100 ตร.ม. และลงหินคลุกไหล่ทางเฉลี่ยข้างละ 0.50 เมตร หรือตามสภาพพื้นที่ ตามแบบแปลน อบจ. เลขที่ 1/2543 พร้อมติดตั้งป้ายประชาสัมพันธ์โครงการ จำนวน 1 ป้าย งบประมาณ 387,000.- บาท	หมู่ที่ 1	อบต.คลองกระบือ											

บัญชีโครงการ/กิจกรรม/งบประมาณ

แผนการดำเนินงาน ประจำปีงบประมาณ พ.ศ. 2556

องค์การบริหารส่วนตำบลคลองกระบือ

1. ภายใต้ยุทธศาสตร์ การพัฒนาด้านโครงสร้างพื้นฐาน (ระบบการคมนาคม สาธารณูปโภค สาธารณูปการ)

วัตถุประสงค์ของยุทธศาสตร์

- เพื่อพัฒนา ปรับปรุงระบบชลประทาน เส้นทางระบบการคมนาคมให้เหมาะสมได้มาตรฐานสะดวก ปลอดภัย และครอบคลุมทุกพื้นที่
- เพื่อให้ประชาชนมีสาธารณูปโภค สาธารณูปการขั้นพื้นฐานที่ได้มาตรฐาน อยู่ในสภาพสมบูรณ์ และเพียงพอ

1.1 แนวทางการพัฒนา การก่อสร้าง ปรับปรุง บำรุงรักษาที่อยู่อาศัย ถนน สะพาน ทางเท้า การประปา การไฟฟ้า

ลำดับที่	โครงการ/กิจกรรม	รายละเอียดของกิจกรรม	สถานที่ดำเนินการ	หน่วยดำเนินการ	พ.ศ. 2555			พ.ศ. 2556								
					ต.ค.	พ.ย.	ธ.ค.	ม.ค.	ก.พ.	มี.ค.	เม.ย.	พ.ค.	มิ.ย.	ก.ค.	ส.ค.	ก.ย.
2.	โครงการก่อสร้างถนน คสล. สายวัดบ้านงาม-สายนาออก (หน้า 54(10))	ก่อสร้างถนน คสล. ขนาดกว้าง 4.00 เมตร ยาว 150.00 เมตร หนา 0.15 เมตร หรือมีพื้นที่คอนกรีตไม่น้อยกว่า 600 ตร.ม. และลงหินคลุกไหล่ทางเฉลี่ยข้างละ 0.50 เมตร หรือตามสภาพพื้นที่ ตามแบบแปลน อบจ. เลขที่ 1/2543 พร้อมติดตั้งป้ายประชาสัมพันธ์โครงการ จำนวน 1 ป้าย งบประมาณ 307,000.- บาท	หมู่ที่ 2	อบต.คลองกระบือ											

บัญชีโครงการ/กิจกรรม/งบประมาณ

แผนการดำเนินงาน ประจำปีงบประมาณ พ.ศ. 2556

องค์การบริหารส่วนตำบลคลองกระบือ

1. ภายใต้ยุทธศาสตร์ การพัฒนาด้านโครงสร้างพื้นฐาน (ระบบการคมนาคม สาธารณูปโภค สาธารณูปการ)

วัตถุประสงค์ของยุทธศาสตร์

- เพื่อพัฒนา ปรับปรุงระบบชลประทาน เส้นทางระบบการคมนาคมให้เหมาะสมได้มาตรฐานสะดวก ปลอดภัย และครอบคลุมทุกพื้นที่
- เพื่อให้ประชาชนมีสาธารณูปโภค สาธารณูปการขั้นพื้นฐานที่ได้มาตรฐาน อยู่ในสภาพสมบูรณ์ และเพียงพอ

1.1 แนวทางการพัฒนา การก่อสร้าง ปรับปรุง บำรุงรักษาที่อยู่อาศัย ถนน สะพาน ทางเท้า การประปา การไฟฟ้า

ลำดับที่	โครงการ/กิจกรรม	รายละเอียดของกิจกรรม	สถานที่ดำเนินการ	หน่วยดำเนินการ	พ.ศ. 2555			พ.ศ. 2556								
					ต.ค.	พ.ย.	ธ.ค.	ม.ค.	ก.พ.	มี.ค.	เม.ย.	พ.ค.	มิ.ย.	ก.ค.	ส.ค.	ก.ย.
3.	โครงการบุกเบิกถนนสายสะพานปูนนาโพธิ์-รอยต่อหมู่ที่ 5 ตำบลบ้านใหม่ (หน้า 59(20))	บุกเบิกถนนด้วยเครื่องจักรกลให้ได้รูปถนนกว้างเฉลี่ย 4.00 ม.ยาว 620 ม.หรือมีพื้นที่ไม่น้อยกว่า 2,480 ตร.ม.และลงหินผ่านตะแกรงขนาดฐานกว้างเฉลี่ย 4.00 ม.หลังกว้างเฉลี่ย 3.80 ม. ยาว 620 ม.หนาเฉลี่ย 0.10 ม. หรือมีปริมาตรหินผ่านตะแกรงไม่น้อยกว่า 302ลบ.ม. พร้อมลงหินคลุกขนาดฐานกว้างเฉลี่ย 3.80 ม. ผิวจราจรกว้างเฉลี่ย 3.50 ม.ยาว 620 ม.หนาเฉลี่ย 0.10 ม.หรือมีปริมาตรหินคลุกไม่น้อยกว่า 282 ลบ.ม.พร้อมเกลี่ยเรียบ และติดตั้งป้ายประชาสัมพันธ์โครงการ จำนวน 1 ป้าย งบประมาณ 320,000 .- บาท	หมู่ที่ 3	อบต.คลองกระบือ							←					→

บัญชีโครงการ/กิจกรรม/งบประมาณ

แผนการดำเนินงาน ประจำปีงบประมาณ พ.ศ. 2556

องค์การบริหารส่วนตำบลคลองกระบือ

1. ภายใต้ยุทธศาสตร์ การพัฒนาด้านโครงสร้างพื้นฐาน (ระบบการคมนาคม สาธารณูปโภค สาธารณูปการ)

วัตถุประสงค์ของยุทธศาสตร์

- เพื่อพัฒนา ปรับปรุงระบบชลประทาน เส้นทางระบบการคมนาคมให้เหมาะสมได้มาตรฐานสะดวก ปลอดภัย และครอบคลุมทุกพื้นที่
- เพื่อให้ประชาชนมีสาธารณูปโภค สาธารณูปการขั้นพื้นฐานที่ได้มาตรฐาน อยู่ในสภาพสมบูรณ์ และเพียงพอ

1.1 แนวทางการพัฒนา การก่อสร้าง ปรับปรุง บำรุงรักษาที่อยู่อาศัย ถนน สะพาน ทางเท้า การประปา การไฟฟ้า

ลำดับที่	โครงการ/กิจกรรม	รายละเอียดของกิจกรรม	สถานที่ดำเนินการ	หน่วยดำเนินการ	พ.ศ. 2555			พ.ศ. 2556								
					ต.ค.	พ.ย.	ธ.ค.	ม.ค.	ก.พ.	มี.ค.	เม.ย.	พ.ค.	มิ.ย.	ก.ค.	ส.ค.	ก.ย.
4.	โครงการปรับปรุงถนนด้วยหินคลุกสายตรงบน-นาตีน (หน้า 63(33))	ปรับปรุงถนนด้วยหินคลุกขนาดฐานกว้างเฉลี่ย 4.00 ม.ผิวจราจรกว้างเฉลี่ย 3.80 ม. ยาว 600 ม.หนาเฉลี่ย 0.10 ม.หรือมีปริมาตรหินคลุกไม่น้อยกว่า 304 ลบ.ม.พร้อมเกลี่ยเรียบ และติดตั้งป้ายประชาสัมพันธ์โครงการ จำนวน 1 ป้าย งบประมาณ 163,000 .- บาท	หมู่ที่ 4	อบต.คลองกระบือ											

บัญชีโครงการ/กิจกรรม/งบประมาณ

แผนการดำเนินงาน ประจำปีงบประมาณ พ.ศ. 2556

องค์การบริหารส่วนตำบลคลองกระบือ

1. ภายใต้ยุทธศาสตร์ การพัฒนาด้านโครงสร้างพื้นฐาน (ระบบการคมนาคม สาธารณูปโภค สาธารณูปการ)

วัตถุประสงค์ของยุทธศาสตร์

- เพื่อพัฒนา ปรับปรุงระบบชลประทาน เส้นทางระบบการคมนาคมให้เหมาะสมได้มาตรฐานสะดวก ปลอดภัย และครอบคลุมทุกพื้นที่
- เพื่อให้ประชาชนมีสาธารณูปโภค สาธารณูปการขั้นพื้นฐานที่ได้มาตรฐาน อยู่ในสภาพสมบูรณ์ และเพียงพอ

1.1 แนวทางการพัฒนา การก่อสร้าง ปรับปรุง บำรุงรักษาที่อยู่อาศัย ถนน สะพาน ทางเท้า การประปา การไฟฟ้า

ลำดับที่	โครงการ/กิจกรรม	รายละเอียดของกิจกรรม	สถานที่ดำเนินการ	หน่วยดำเนินการ	พ.ศ. 2555			พ.ศ. 2556								
					ต.ค.	พ.ย.	ธ.ค.	ม.ค.	ก.พ.	มี.ค.	เม.ย.	พ.ค.	มิ.ย.	ก.ค.	ส.ค.	ก.ย.
5.	โครงการก่อสร้างถนน คสล. สายริมคลองตรงบน (หน้า 65(38))	ก่อสร้างถนน คสล. ขนาดกว้าง 4.00 เมตร ยาว 150.00 เมตร หนา 0.15 เมตร หรือมีพื้นที่คอนกรีตไม่น้อยกว่า 600 ตร.ม. และลงหินคลุกไหล่ทางเฉลี่ยข้างละ 0.50 เมตร หรือตามสภาพพื้นที่ ตามแบบแปลน อบจ. เลขที่ 1/2543 พร้อมติดตั้งป้ายประชาสัมพันธ์โครงการ จำนวน 1 ป้าย งบประมาณ 307,000.- บาท	หมู่ที่ 5	อบต.คลองกระบือ											

บัญชีโครงการ/กิจกรรม/งบประมาณ

แผนการดำเนินงาน ประจำปีงบประมาณ พ.ศ. 2556

องค์การบริหารส่วนตำบลคลองกระบือ

1. ภายใต้ยุทธศาสตร์ การพัฒนาด้านโครงสร้างพื้นฐาน (ระบบการคมนาคม สาธารณูปโภค สาธารณูปการ)

วัตถุประสงค์ของยุทธศาสตร์

- เพื่อพัฒนา ปรับปรุงระบบชลประทาน เส้นทางระบบการคมนาคมให้เหมาะสมได้มาตรฐานสะดวก ปลอดภัย และครอบคลุมทุกพื้นที่
- เพื่อให้ประชาชนมีสาธารณูปโภค สาธารณูปการขั้นพื้นฐานที่ได้มาตรฐาน อยู่ในสภาพสมบูรณ์ และเพียงพอ

1.1 แนวทางการพัฒนา การก่อสร้าง ปรับปรุง บำรุงรักษาที่อยู่อาศัย ถนน สะพาน ทางเท้า การประปา การไฟฟ้า

ลำดับที่	โครงการ/กิจกรรม	รายละเอียดของกิจกรรม	สถานที่ดำเนินการ	หน่วยดำเนินการ	พ.ศ. 2555			พ.ศ. 2556								
					ต.ค.	พ.ย.	ธ.ค.	ม.ค.	ก.พ.	มี.ค.	เม.ย.	พ.ค.	มิ.ย.	ก.ค.	ส.ค.	ก.ย.
6.	โครงการก่อสร้างถนน คสล. สายหน้าบ้านนายวิชิต สุวรรณเลิศ (หน้า 70(51))	ก่อสร้างถนน คสล. ขนาดกว้าง 4.00 เมตร ยาว 150.00 เมตร หนา 0.15 เมตร หรือมีพื้นที่คอนกรีตไม่น้อยกว่า 600 ตร.ม. และลงหินคลุกไหล่ทางเฉลี่ยข้างละ 0.50 เมตร หรือตามสภาพพื้นที่ ตามแบบแปลน อบจ. เลขที่ 1/2543 พร้อมติดตั้งป้ายประชาสัมพันธ์โครงการ จำนวน 1 ป้าย งบประมาณ 307,000.- บาท	หมู่ที่ 6	อบต.คลองกระบือ											

บัญชีโครงการ/กิจกรรม/งบประมาณ

แผนการดำเนินงาน ประจำปีงบประมาณ พ.ศ. 2556

องค์การบริหารส่วนตำบลคลองกระบือ

1. ภายใต้ยุทธศาสตร์ การพัฒนาด้านโครงสร้างพื้นฐาน (ระบบการคมนาคม สาธารณูปโภค สาธารณูปการ)

วัตถุประสงค์ของยุทธศาสตร์

- เพื่อพัฒนา ปรับปรุงระบบชลประทาน เส้นทางระบบการคมนาคมให้เหมาะสมได้มาตรฐานสะดวก ปลอดภัย และครอบคลุมทุกพื้นที่
- เพื่อให้ประชาชนมีสาธารณูปโภค สาธารณูปการขั้นพื้นฐานที่ได้มาตรฐาน อยู่ในสภาพสมบูรณ์ และเพียงพอ

1.1 แนวทางการพัฒนา การก่อสร้าง ปรับปรุง บำรุงรักษาที่อยู่อาศัย ถนน สะพาน ทางเท้า การประปา การไฟฟ้า

ลำดับที่	โครงการ/กิจกรรม	รายละเอียดของกิจกรรม	สถานที่ดำเนินการ	หน่วยดำเนินการ	พ.ศ. 2555			พ.ศ. 2556								
					ต.ค.	พ.ย.	ธ.ค.	ม.ค.	ก.พ.	มี.ค.	เม.ย.	พ.ค.	มิ.ย.	ก.ค.	ส.ค.	ก.ย.
7.	โครงการก่อสร้างถนน คสล. สายริมคลองหัวไทร (หน้า 82(80))	ก่อสร้างถนนคสล.ขนาดกว้าง 4.00ม.ยาว 150 ม.หนา 0.15 ม.หรือมีพื้นที่คอนกรีตไม่น้อยกว่า 600 ตร.ม. และลงหินคลุกไหล่ทางเฉลี่ยข้างละ 0.50 ม. หรือตามสภาพพื้นที่ ตามแบบแปลน อบจ. เลขที่ 1/2543 พร้อมติดตั้งป้ายประชาสัมพันธ์โครงการ จำนวน 1 ป้าย งบประมาณ 307,000.- บาท	หมู่ที่ 8	อบต.คลองกระบือ												
8.	โครงการลาดยางแอสฟัลต์ติกคอนกรีตสายวัดสามแพรก (หน้า 89(96))	ผิวจราจรกว้าง 4.00 ม. ยาว 400 ม.หนา 0.05 ม. หรือมีพื้นที่แอสฟัลต์ติกคอนกรีตไม่น้อยกว่า 1,600 ตร.ม.พร้อมติดตั้งป้ายประชาสัมพันธ์โครงการ จำนวน 1 ป้าย งบประมาณ 754,000.- บาท	หมู่ที่ 9	อบต.คลองกระบือ												

บัญชีโครงการ/กิจกรรม/งบประมาณ

แผนการดำเนินงาน ประจำปีงบประมาณ พ.ศ. 2556

องค์การบริหารส่วนตำบลคลองกระบือ

1. ภายใต้ยุทธศาสตร์ การพัฒนาด้านโครงสร้างพื้นฐาน (ระบบการคมนาคม สาธารณูปโภค สาธารณูปการ)

วัตถุประสงค์ของยุทธศาสตร์

- เพื่อพัฒนา ปรับปรุงระบบชลประทาน เส้นทางระบบการคมนาคมให้เหมาะสมได้มาตรฐานสะดวก ปลอดภัย และครอบคลุมทุกพื้นที่
- เพื่อให้ประชาชนมีสาธารณูปโภค สาธารณูปการขั้นพื้นฐานที่ได้มาตรฐาน อยู่ในสภาพสมบูรณ์ และเพียงพอ

1.1 แนวทางการพัฒนา การก่อสร้าง ปรับปรุง บำรุงรักษาที่อยู่อาศัย ถนน สะพาน ทางเท้า การประปา การไฟฟ้า

ลำดับที่	โครงการ/กิจกรรม	รายละเอียดของกิจกรรม	สถานที่ดำเนินการ	หน่วยดำเนินการ	พ.ศ. 2555			พ.ศ. 2556								
					ต.ค.	พ.ย.	ธ.ค.	ม.ค.	ก.พ.	มี.ค.	เม.ย.	พ.ค.	มิ.ย.	ก.ค.	ส.ค.	ก.ย.
9.	โครงการก่อสร้างถนน คสล. สายบ้านบางอิฐ (หน้า 90(100))	ก่อสร้างถนน คสล. ขนาดกว้าง 4.00 เมตร ยาว 150.00 เมตร หนา 0.15 เมตร หรือมีพื้นที่คอนกรีตไม่น้อยกว่า 600 ตร.ม. และลงหินคลุกไหล่ทางเฉลี่ยข้างละ 0.50 เมตร หรือตามสภาพพื้นที่ ตามแบบแปลน อบจ. เลขที่ 1/2543 พร้อมติดตั้งป้ายประชาสัมพันธ์โครงการ จำนวน 1 ป้าย งบประมาณ 307,000.- บาท	หมู่ที่ 10	อบต.คลองกระบือ											

บัญชีโครงการ/กิจกรรม/งบประมาณ

แผนการดำเนินงาน ประจำปีงบประมาณ พ.ศ. 2556

องค์การบริหารส่วนตำบลคลองกระบือ

1. ภายใต้ยุทธศาสตร์ การพัฒนาด้านโครงสร้างพื้นฐาน (ระบบการคมนาคม สาธารณูปโภค สาธารณูปการ)

วัตถุประสงค์ของยุทธศาสตร์

- เพื่อพัฒนา ปรับปรุงระบบชลประทาน เส้นทางระบบการคมนาคมให้เหมาะสมได้มาตรฐานสะดวก ปลอดภัย และครอบคลุมทุกพื้นที่
- เพื่อให้ประชาชนมีสาธารณูปโภค สาธารณูปการขั้นพื้นฐานที่ได้มาตรฐาน อยู่ในสภาพสมบูรณ์ และเพียงพอ

1.1 แนวทางการพัฒนา การก่อสร้าง ปรับปรุง บำรุงรักษาที่อยู่อาศัย ถนน สะพาน ทางเท้า การประปา การไฟฟ้า

ลำดับที่	โครงการ/กิจกรรม	รายละเอียดของกิจกรรม	สถานที่ดำเนินการ	หน่วยดำเนินการ	พ.ศ. 2555			พ.ศ. 2556								
					ต.ค.	พ.ย.	ธ.ค.	ม.ค.	ก.พ.	มี.ค.	เม.ย.	พ.ค.	มิ.ย.	ก.ค.	ส.ค.	ก.ย.
10.	โครงการบุกเบิกถนนทางสาธารณะประโยชน์สายหน้าบ้านตาสุข-ถนนพุทธรักษ์ (หน้า 93(107))	บุกเบิกถนนด้วยเครื่องจักรกลให้ได้รูปถนน ก.เฉลี่ย4.00ม.ย.420ม.หรือมีพื้นที่ไม่น้อยกว่า 1,680ตร.ม.,ดินถมขนาดฐาน ก.เฉลี่ย 4.00ม. หลัง ก.เฉลี่ย 3.80ม.ย.420ม.หนาเฉลี่ย 0.20ม. หรือมีปริมาตรดินถมไม่น้อยกว่า 425ลบ.ม.ลงหินผ่านตะแกรงขนาดฐาน ก.เฉลี่ย 3.80ม.หลัง ก.เฉลี่ย 3.60ม.ย.420ม.หนาเฉลี่ย0.10ม.หรือปริมาตรหินผ่านตะแกรงไม่น้อยกว่า194ลบ.ม. ลงหินคลุกขนาดฐาน ก.เฉลี่ย 3.60ม.ผิวจราจร ก.เฉลี่ย 3.50ม.ย.420ม.หนาเฉลี่ย0.10ม.หรือมีปริมาตรหินคลุกไม่น้อยกว่า 178ลบ.ม.เกลี่ยเรียบ ติดตั้งป้ายประชาสัมพันธ์โครงการ 1ป้าย งบประมาณ 368,000.- บาท	หมู่ที่ 11	อบต.คลองกระบือ											

บัญชีโครงการ/กิจกรรม/งบประมาณ

แผนการดำเนินงาน ประจำปีงบประมาณ พ.ศ. 2556

องค์การบริหารส่วนตำบลคลองกระบือ

1. ภายใต้ยุทธศาสตร์ การพัฒนาด้านโครงสร้างพื้นฐาน (ระบบการคมนาคม สาธารณูปโภค สาธารณูปการ)

วัตถุประสงค์ของยุทธศาสตร์

- เพื่อพัฒนา ปรับปรุงระบบชลประทาน เส้นทางระบบการคมนาคมให้เหมาะสมได้มาตรฐานสะดวก ปลอดภัย และครอบคลุมทุกพื้นที่
- เพื่อให้ประชาชนมีสาธารณูปโภค สาธารณูปการขั้นพื้นฐานที่ได้มาตรฐาน อยู่ในสภาพสมบูรณ์ และเพียงพอ

1.1 แนวทางการพัฒนา การก่อสร้าง ปรับปรุง บำรุงรักษาที่อยู่อาศัย ถนน สะพาน ทางเท้า การประปา การไฟฟ้า

ลำดับที่	โครงการ/กิจกรรม	รายละเอียดของกิจกรรม	สถานที่ดำเนินการ	หน่วยดำเนินการ	พ.ศ. 2555			พ.ศ. 2556								
					ต.ค.	พ.ย.	ธ.ค.	ม.ค.	ก.พ.	มี.ค.	เม.ย.	พ.ค.	มิ.ย.	ก.ค.	ส.ค.	ก.ย.
11.	โครงการบุกเบิกถนนสายหน้าบ้านนางนพคุณ สุขดวง (หน้า 97(118))	บุกเบิกถนนด้วยเครื่องจักรกลให้ได้รูปถนนกว้างเฉลี่ย 4.00 ม.ยาว 500 ม.หรือมีพื้นที่ไม่น้อยกว่า 2,000 ตร.ม.และดินถมขนาดฐานกว้างเฉลี่ย 4.00 ม.หลังกว้างเฉลี่ย 3.80 ม.ยาว 500 ม.หนาเฉลี่ย 0.20 ม.หรือมีปริมาตรดินถมไม่น้อยกว่า 507 ลบ.ม. และลงหินคลุกขนาดฐานกว้างเฉลี่ย 3.80 ม.ผิวจราจรกว้างเฉลี่ย 3.50 ม.ยาว 500 ม.หนาเฉลี่ย 0.10 ม. หรือมีปริมาตรหินคลุกไม่น้อยกว่า 228 ลบ.ม. พร้อมเกลี่ยเรียบ และติดตั้งป้ายประชาสัมพันธ์โครงการ จำนวน 1 ป้าย งบประมาณ 330,000.- บาท	หมู่ที่ 12	อบต.คลองกระบือ											

บัญชีโครงการ/กิจกรรม/งบประมาณ

แผนการดำเนินงาน ประจำปีงบประมาณ พ.ศ. 2556

องค์การบริหารส่วนตำบลคลองกระบือ

1. ภายใต้ยุทธศาสตร์ การพัฒนาด้านโครงสร้างพื้นฐาน (ระบบการคมนาคม สาธารณูปโภค สาธารณูปการ)

วัตถุประสงค์ของยุทธศาสตร์

- เพื่อพัฒนา ปรับปรุงระบบชลประทาน เส้นทางระบบการคมนาคมให้เหมาะสมได้มาตรฐานสะดวก ปลอดภัย และครอบคลุมทุกพื้นที่
- เพื่อให้ประชาชนมีสาธารณูปโภค สาธารณูปการขั้นพื้นฐานที่ได้มาตรฐาน อยู่ในสภาพสมบูรณ์ และเพียงพอ

1.1 แนวทางการพัฒนา การก่อสร้าง ปรับปรุง บำรุงรักษาที่อยู่อาศัย ถนน สะพาน ทางเท้า การประปา การไฟฟ้า

ลำดับที่	โครงการ/กิจกรรม	รายละเอียดของกิจกรรม	สถานที่ดำเนินการ	หน่วยดำเนินการ	พ.ศ. 2555			พ.ศ. 2556								
					ต.ค.	พ.ย.	ธ.ค.	ม.ค.	ก.พ.	มี.ค.	เม.ย.	พ.ค.	มิ.ย.	ก.ค.	ส.ค.	ก.ย.
12.	โครงการบุกเบิกถนนสายข้างศาลาเอนกประสงค์ (หน้า 102(130))	บุกเบิกด้วยเครื่องจักรกลรูปถนน ก.เฉลี่ย4ม.ย.400ม.หรือมีพื้นที่ไม่น้อยกว่า1,600ตร.ม.ลงดินถมขนาดฐาน ก.เฉลี่ย4ม.หลัง ก.เฉลี่ย3.80ม.ย.400ม.หนาเฉลี่ย 0.20ม.หรือปริมาตรดินถมไม่น้อยกว่า405ลบ.ม.ลงหินคลุกขนาดฐาน ก.เฉลี่ย3.80ม.ผิวจราจร ก.เฉลี่ย3.50ม.ย.400ม.หนาเฉลี่ย0.10ม.หรือปริมาตรหินคลุกไม่น้อยกว่า182ลบ.ม.เกลี่ยเรียบวางท่อคสล.มอก.ชั้น3(จุด1)Ø1x1ม.12ท่อน วางแผ่นพื้นสำเร็จ12ตร.ม.(จุด2)Ø1x1ม.8ท่อน วางแผ่นพื้นสำเร็จ8ตร.ม.ยาแนวรอยต่อท่อทุกรอย ทั้งภายนอก(ครึ่งท่อน)ภายใน(ครึ่งท่อน)ติดตั้งป้าย 1 ป้าย งบประมาณ 324,000.- บาท	หมู่ที่ 13	อบต.คลองกระบือ											

บัญชีโครงการ/กิจกรรม/งบประมาณ

แผนการดำเนินงาน ประจำปีงบประมาณ พ.ศ. 2556

องค์การบริหารส่วนตำบลคลองกระบือ

1. ภายใต้ยุทธศาสตร์ การพัฒนาด้านโครงสร้างพื้นฐาน (ระบบการคมนาคม สาธารณูปโภค สาธารณูปการ)

วัตถุประสงค์ของยุทธศาสตร์

- เพื่อพัฒนา ปรับปรุงระบบชลประทาน เส้นทางระบบการคมนาคมให้เหมาะสมได้มาตรฐานสะดวก ปลอดภัย และครอบคลุมทุกพื้นที่
- เพื่อให้ประชาชนมีสาธารณูปโภค สาธารณูปการขั้นพื้นฐานที่ได้มาตรฐาน อยู่ในสภาพสมบูรณ์ และเพียงพอ

1.1 แนวทางการพัฒนา การก่อสร้าง ปรับปรุง บำรุงรักษาที่อยู่อาศัย ถนน สะพาน ทางเท้า การประปา การไฟฟ้า

ลำดับที่	โครงการ/กิจกรรม	รายละเอียดของกิจกรรม	สถานที่ดำเนินการ	หน่วยดำเนินการ	พ.ศ. 2555			พ.ศ. 2556								
					ต.ค.	พ.ย.	ธ.ค.	ม.ค.	ก.พ.	มี.ค.	เม.ย.	พ.ค.	มิ.ย.	ก.ค.	ส.ค.	ก.ย.
13.	โครงการฝังท่อระบายน้ำ จำนวน 3 จุด (หน้า 114(17))	1. (สายบ้านนายชนะ สุตตาพงศ์)วางท่อคสล.มอก.ชั้น 3 ขนาด Ø 1.00x1.00 ม. จำนวน 6 ท่อนและวางแผ่นพื้นสำเร็จรูป จำนวน 6 ตร.ม. พร้อมยาแนวรอยต่อท่อทุกรอยต่อทั้งภายนอก(ครึ่งท่อน)ภายใน(ครึ่งท่อน)และถมดินหลังท่อมีปริมาตรดินถมรวม 8 ลบ.ม.พร้อมลงหินคลุกผิวจราจรมีปริมาตรหินคลุกรวม 4 ลบ.ม.พร้อมเกลี่ยเรียบ 2. (สายเลียบคลองสุขุม)วางท่อ คสล.มอก.ชั้น 3 ขนาด Ø 1.00x1.00 ม. จำนวน 7 ท่อนและวางแผ่นพื้นสำเร็จรูป จำนวน 7 ตร.ม.พร้อมยาแนวรอยต่อท่อทุกรอยต่อทั้งภายนอก(ครึ่งท่อน)ภายใน(ครึ่งท่อน)และถมดินหลังท่อมี	หมู่ที่ 7	อบต.คลองกระบือ											

บัญชีโครงการ/กิจกรรม/งบประมาณ

แผนการดำเนินงาน ประจำปีงบประมาณ พ.ศ. 2556

องค์การบริหารส่วนตำบลคลองกระบือ

1. ภายใต้ยุทธศาสตร์ การพัฒนาด้านโครงสร้างพื้นฐาน (ระบบการคมนาคม สาธารณูปโภค สาธารณูปการ)

วัตถุประสงค์ของยุทธศาสตร์

- เพื่อพัฒนา ปรับปรุงระบบชลประทาน เส้นทางระบบการคมนาคมให้เหมาะสมได้มาตรฐานสะดวก ปลอดภัย และครอบคลุมทุกพื้นที่
- เพื่อให้ประชาชนมีสาธารณูปโภค สาธารณูปการขั้นพื้นฐานที่ได้มาตรฐาน อยู่ในสภาพสมบูรณ์ และเพียงพอ

1.1 แนวทางการพัฒนา การก่อสร้าง ปรับปรุง บำรุงรักษาที่อยู่อาศัย ถนน สะพาน ทางเท้า การประปา การไฟฟ้า

ลำดับที่	โครงการ/กิจกรรม	รายละเอียดของกิจกรรม	สถานที่ดำเนินการ	หน่วยดำเนินการ	พ.ศ. 2555			พ.ศ. 2556								
					ต.ค.	พ.ย.	ธ.ค.	ม.ค.	ก.พ.	มี.ค.	เม.ย.	พ.ค.	มิ.ย.	ก.ค.	ส.ค.	ก.ย.
	โครงการฝังท่อระบายน้ำ จำนวน 3 จุด (หน้า 114(17)) (ต่อ)	ปริมาตรดินถมรวม 8 ลบ.ม.พร้อมลงหินคลุกผิวจราจรมีปริมาตรหินคลุกรวม 4 ลบ.ม.พร้อมเกลี่ยเรียบ 3. (สายท่าเรือเล็ก)วางท่อ คสล.มอก.ชั้น 3 ขนาด Ø 1.00x1.00 ม. จำนวน 7 ท่อนและวางแผ่นพื้นสำเร็จรูป จำนวน 7 ตร.ม.พร้อมยาแนวรอยต่อท่อทุกรอยต่อทั้งภายนอก(ครึ่งท่อน) ภายใน(ครึ่งท่อน)และถมดินหลังท่อมีปริมาตรดินถมรวม 8 ลบ.ม.พร้อมลงหินคลุกผิวจราจรมีปริมาตรหินคลุกรวม 4 ลบ.ม.พร้อมเกลี่ยเรียบ งบประมาณ 107,000.- บาท	หมู่ที่ 7	อบต.คลองกระบือ											

บัญชีโครงการ/กิจกรรม/งบประมาณ

แผนการดำเนินงาน ประจำปีงบประมาณ พ.ศ. 2556

องค์การบริหารส่วนตำบลคลองกระบือ

1. ภายใต้ยุทธศาสตร์ การพัฒนาด้านโครงสร้างพื้นฐาน (ระบบการคมนาคม สาธารณูปโภค สาธารณูปการ)

วัตถุประสงค์ของยุทธศาสตร์

- เพื่อพัฒนา ปรับปรุงระบบชลประทาน เส้นทางระบบการคมนาคมให้เหมาะสมได้มาตรฐานสะดวก ปลอดภัย และครอบคลุมทุกพื้นที่
- เพื่อให้ประชาชนมีสาธารณูปโภค สาธารณูปการขั้นพื้นฐานที่ได้มาตรฐาน อยู่ในสภาพสมบูรณ์ และเพียงพอ

1.1 แนวทางการพัฒนา การก่อสร้าง ปรับปรุง บำรุงรักษาที่อยู่อาศัย ถนน สะพาน ทางเท้า การประปา การไฟฟ้า

ลำดับที่	โครงการ/กิจกรรม	รายละเอียดของกิจกรรม	สถานที่ดำเนินการ	หน่วยดำเนินการ	พ.ศ. 2555			พ.ศ. 2556								
					ต.ค.	พ.ย.	ธ.ค.	ม.ค.	ก.พ.	มี.ค.	เม.ย.	พ.ค.	มิ.ย.	ก.ค.	ส.ค.	ก.ย.
14.	เงินสำรองจ่าย	เพื่อจ่ายในกิจกรรมที่ไม่สามารถคาดการณ์ได้ล่วงหน้า เพื่อแก้ไขปัญหาความเดือดร้อนของประชาชน งบประมาณ 1,225,862.- บาท	ตำบลคลองกระบือ	อบต.คลองกระบือ												

บัญชีโครงการ/กิจกรรม/งบประมาณ

แผนการดำเนินงาน ประจำปีงบประมาณ พ.ศ. 2556

องค์การบริหารส่วนตำบลคลองกระบือ

2. ภายใต้ยุทธศาสตร์การพัฒนาด้านเศรษฐกิจ ส่งเสริมการลงทุน พาณิชยกรรม และการท่องเที่ยว

วัตถุประสงค์ของยุทธศาสตร์

- เพื่อให้ประชาชนมีการประกอบอาชีพที่ดี สร้างรายได้ มีความมั่นคงในชีวิตและทรัพย์สิน และส่งเสริมภูมิปัญญาของท้องถิ่น
- เพื่อแก้ไขปัญหาความยากจน และพัฒนาคุณภาพชีวิตของประชาชนให้สูงขึ้น

2.1 แนวทางการพัฒนา ส่งเสริมการเกษตร การประกอบอาชีพ ภูมิปัญญาท้องถิ่น สร้างรายได้ให้กับประชาชน

ลำดับที่	โครงการ/กิจกรรม	รายละเอียดของกิจกรรม	สถานที่ดำเนินการ	หน่วยดำเนินการ	พ.ศ. 2555			พ.ศ. 2556								
					ต.ค.	พ.ย.	ธ.ค.	ม.ค.	ก.พ.	มี.ค.	เม.ย.	พ.ค.	มิ.ย.	ก.ค.	ส.ค.	ก.ย.
1.	ปรับปรุงข้อมูล ปรับปรุงซ่อมแซมศูนย์ถ่ายทอดเทคโนโลยีการเกษตรประจำตำบล	เพื่อจ่ายเป็นค่าปรับปรุงข้อมูล ปรับปรุงซ่อมแซมศูนย์ถ่ายทอดเทคโนโลยีการเกษตรประจำตำบล งบประมาณ 50,000.- บาท	ศูนย์ถ่ายทอดฯ หมู่ที่ 2	อบต.คลองกระบือ เกษตรอำเภอ				←								→

บัญชีโครงการ/กิจกรรม/งบประมาณ

แผนการดำเนินงาน ประจำปีงบประมาณ พ.ศ. 2556

องค์การบริหารส่วนตำบลคลองกระบือ

3. ภายใต้ยุทธศาสตร์การพัฒนาด้านส่งเสริมคุณภาพชีวิต

วัตถุประสงค์ของยุทธศาสตร์

- เพื่อพัฒนาคุณภาพชีวิตของประชาชนให้สูงขึ้น
- เพื่อให้ประชาชนมีชีวิตความเป็นอยู่ มีสุขภาพอนามัย การดำเนินชีวิตที่ดีขึ้น ส่งเสริม สร้างจิตสำนึกและมีส่วนร่วมในการศาสนา อนุรักษ์ สืบสานประเพณี วัฒนธรรมของท้องถิ่น

3.1 แนวทางการพัฒนา การสังคมสงเคราะห์ การสวัสดิการสังคมเด็ก ผู้ยากไร้ ผู้สูงอายุ ผู้พิการ และผู้ป่วยเอดส์

ลำดับที่	โครงการ/กิจกรรม	รายละเอียดของกิจกรรม	สถานที่ดำเนินการ	หน่วยดำเนินการ	พ.ศ. 2555			พ.ศ. 2556								
					ต.ค.	พ.ย.	ธ.ค.	ม.ค.	ก.พ.	มี.ค.	เม.ย.	พ.ค.	มิ.ย.	ก.ค.	ส.ค.	ก.ย.
1.	สงเคราะห์เบี้ยยังชีพผู้สูงอายุ	เพื่อจ่ายเป็นเงินสงเคราะห์เบี้ยยังชีพผู้สูงอายุ งบประมาณจากเงินอุดหนุนเฉพาะกิจ	ตำบลคลองกระบือ	อบต.คลองกระบือ												
2.	สงเคราะห์เบี้ยยังชีพผู้พิการ	เพื่อจ่ายเป็นเงินสงเคราะห์เบี้ยยังชีพผู้พิการ งบประมาณจากเงินอุดหนุนเฉพาะกิจ	ตำบลคลองกระบือ	อบต.คลองกระบือ												
3.	สงเคราะห์เบี้ยยังชีพผู้ป่วยโรคเอดส์	เพื่อจ่ายเป็นเงินสงเคราะห์เบี้ยยังชีพผู้ป่วยโรคเอดส์ จำนวน 16 คนๆ ละ 500.- บาท/เดือน จำนวน 12 เดือน งบประมาณ 96,000.- บาท	ตำบลคลองกระบือ	อบต.คลองกระบือ												
4.	สนับสนุนกองทุนสวัสดิการชุมชนตำบลคลองกระบือ	เพื่อเป็นค่าใช้จ่ายในการดำเนินงานของกองทุนสวัสดิการชุมชนตำบลคลองกระบือ งบประมาณ 100,000.- บาท	ตำบลคลองกระบือ	อบต.คลองกระบือ												

บัญชีโครงการ/กิจกรรม/งบประมาณ

แผนการดำเนินงาน ประจำปีงบประมาณ พ.ศ. 2556

องค์การบริหารส่วนตำบลคลองกระบือ

3. ภายใต้ยุทธศาสตร์การพัฒนาด้านส่งเสริมคุณภาพชีวิต

วัตถุประสงค์ของยุทธศาสตร์

- เพื่อพัฒนาคุณภาพชีวิตของประชาชนให้สูงขึ้น
- เพื่อให้ประชาชนมีชีวิตความเป็นอยู่ มีสุขภาพอนามัย การดำเนินชีวิตที่ดีขึ้น ส่งเสริม สร้างจิตสำนึกและมีส่วนร่วมในการศาสนา อนุรักษ์ สืบสานประเพณี วัฒนธรรมของท้องถิ่น

3.2 แนวทางการพัฒนา การศึกษา สนับสนุนอาหารกลางวัน อาหารเสริม(นม) ส่งเสริมสนับสนุนเกี่ยวกับการศึกษา กิจกรรมการศึกษา

ลำดับที่	โครงการ/กิจกรรม	รายละเอียดของกิจกรรม	สถานที่ดำเนินการ	หน่วยดำเนินการ	พ.ศ. 2555			พ.ศ. 2556								
					ต.ค.	พ.ย.	ธ.ค.	ม.ค.	ก.พ.	มี.ค.	เม.ย.	พ.ค.	มิ.ย.	ก.ค.	ส.ค.	ก.ย.
1.	อุดหนุนโครงการอาหารกลางวันให้แก่โรงเรียนวัดฝ่าพระบาทราษฎร์บำรุง หมู่ที่ 8	เพื่อจ่ายเป็นค่าอาหารกลางวันให้แก่เด็กนักเรียนโรงเรียนวัดฝ่าพระบาทราษฎร์บำรุง งบประมาณ 166,400.- บาท	ร.ร.วัดฝ่าพระบาทฯ หมู่ที่ 8	อบต.คลองกระบือ ร.ร.วัดฝ่าพระบาทฯ												
2.	อุดหนุนโครงการอาหารกลางวันให้แก่โรงเรียนวัดมหิสสราราม หมู่ที่ 10	เพื่อจ่ายเป็นค่าอาหารกลางวันให้แก่เด็กนักเรียนโรงเรียนวัดมหิสสราราม งบประมาณ 130,000.- บาท	ร.ร.วัดมหิสฯ หมู่ที่ 10	อบต.คลองกระบือ ร.ร.วัดมหิสฯ												
3.	อุดหนุนโครงการอาหารกลางวันให้แก่โรงเรียนวัดตรงบน หมู่ที่ 4	เพื่อจ่ายเป็นค่าอาหารกลางวันให้แก่เด็กนักเรียนโรงเรียนวัดตรงบน งบประมาณ 143,000.- บาท	ร.ร.วัดตรงบน หมู่ที่ 4	อบต.คลองกระบือ ร.ร.วัดตรงบน												

บัญชีโครงการ/กิจกรรม/งบประมาณ

แผนการดำเนินงาน ประจำปีงบประมาณ พ.ศ. 2556

องค์การบริหารส่วนตำบลคลองกระบือ

3. ภายใต้ยุทธศาสตร์การพัฒนาด้านส่งเสริมคุณภาพชีวิต

วัตถุประสงค์ของยุทธศาสตร์

- เพื่อพัฒนาคุณภาพชีวิตของประชาชนให้สูงขึ้น
- เพื่อให้ประชาชนมีชีวิตความเป็นอยู่ มีสุขภาพอนามัย การดำเนินชีวิตที่ดีขึ้น ส่งเสริม สร้างจิตสำนึกและมีส่วนร่วมในการศาสนา อนุรักษ์ สืบสานประเพณี วัฒนธรรมของท้องถิ่น

3.2 แนวทางการพัฒนา การศึกษา สนับสนุนอาหารกลางวัน อาหารเสริม(นม) ส่งเสริมสนับสนุนเกี่ยวกับการศึกษา กิจกรรมการศึกษา

ลำดับที่	โครงการ/กิจกรรม	รายละเอียดของกิจกรรม	สถานที่ดำเนินการ	หน่วยดำเนินการ	พ.ศ. 2555			พ.ศ. 2556								
					ต.ค.	พ.ย.	ธ.ค.	ม.ค.	ก.พ.	มี.ค.	เม.ย.	พ.ค.	มิ.ย.	ก.ค.	ส.ค.	ก.ย.
4.	อุดหนุนโครงการอาหารกลางวันให้แก่โรงเรียนวัดบ้านงาม หมู่ที่ 3	เพื่อจ่ายเป็นค่าอาหารกลางวันให้แก่เด็กนักเรียนโรงเรียนวัดบ้านงาม งบประมาณ 130,000.- บาท	ร.ร.วัดบ้านงาม หมู่ที่ 3	อบต.คลองกระบือ ร.ร.วัดบ้านงาม												
5.	อุดหนุนโครงการอาหารกลางวันให้แก่โรงเรียนวัดสามแพรก หมู่ที่ 9	เพื่อจ่ายเป็นค่าอาหารกลางวันให้แก่เด็กนักเรียนโรงเรียนวัดสามแพรก งบประมาณ 143,000.- บาท	ร.ร.วัดสามแพรก หมู่ที่ 9	อบต.คลองกระบือ ร.ร.วัดสามแพรก												
6.	อุดหนุนโครงการอาหารกลางวันให้แก่โรงเรียนวัดสุขุม หมู่ที่ 6	เพื่อจ่ายเป็นค่าอาหารกลางวันให้แก่เด็กนักเรียนโรงเรียนวัดสุขุม งบประมาณ 286,000.- บาท	ร.ร.วัดสุขุม หมู่ที่ 6	อบต.คลองกระบือ ร.ร.วัดสุขุม												

บัญชีโครงการ/กิจกรรม/งบประมาณ

แผนการดำเนินงาน ประจำปีงบประมาณ พ.ศ. 2556

องค์การบริหารส่วนตำบลคลองกระบือ

3. ภายใต้ยุทธศาสตร์การพัฒนาด้านส่งเสริมคุณภาพชีวิต

วัตถุประสงค์ของยุทธศาสตร์

- เพื่อพัฒนาคุณภาพชีวิตของประชาชนให้สูงขึ้น
- เพื่อให้ประชาชนมีชีวิตความเป็นอยู่ มีสุขภาพอนามัย การดำเนินชีวิตที่ดีขึ้น ส่งเสริม สร้างจิตสำนึกและมีส่วนร่วมในการศาสนา อนุรักษ์ สืบสานประเพณี วัฒนธรรมของท้องถิ่น

3.2 แนวทางการพัฒนา การศึกษา สนับสนุนอาหารกลางวัน อาหารเสริม(นม) ส่งเสริมสนับสนุนเกี่ยวกับการศึกษา กิจกรรมการศึกษา

ลำดับที่	โครงการ/กิจกรรม	รายละเอียดของกิจกรรม	สถานที่ดำเนินการ	หน่วยดำเนินการ	พ.ศ. 2555			พ.ศ. 2556								
					ต.ค.	พ.ย.	ธ.ค.	ม.ค.	ก.พ.	มี.ค.	เม.ย.	พ.ค.	มิ.ย.	ก.ค.	ส.ค.	ก.ย.
7.	โครงการอาหารกลางวัน ศูนย์อบรมเด็กก่อนเกณฑ์วัดตรงบน หมู่ที่ 4	เพื่อจ่ายเป็นค่าจัดซื้ออาหารกลางวันให้กับศูนย์อบรมเด็กก่อนเกณฑ์วัดตรงบน งบประมาณ 140,000.- บาท	ศูนย์เด็กฯ วัดตรงบน หมู่ที่ 4	อบต.คลองกระบือ												
8.	โครงการอาหารกลางวัน ศูนย์พัฒนาเด็กเล็ก อบต. คลองกระบือ	เพื่อจ่ายเป็นค่าจัดซื้ออาหารกลางวันให้กับศูนย์พัฒนาเด็กเล็ก อบต.คลองกระบือ งบประมาณ 160,000.- บาท	ศูนย์เด็กฯ อบต.คลอง กระบือ	อบต.คลองกระบือ												
9.	โครงการอาหารเสริม(นม) ศูนย์อบรมเด็กก่อนเกณฑ์วัดตรงบน หมู่ที่ 4	เพื่อจ่ายเป็นค่าจัดซื้ออาหารเสริม(นม)ให้กับศูนย์อบรมเด็กก่อนเกณฑ์วัดตรงบน งบประมาณ 57,750.- บาท	ศูนย์เด็กฯ วัดตรงบน หมู่ที่ 4	อบต.คลองกระบือ												

บัญชีโครงการ/กิจกรรม/งบประมาณ

แผนการดำเนินงาน ประจำปีงบประมาณ พ.ศ. 2556

องค์การบริหารส่วนตำบลคลองกระบือ

3. ภายใต้ยุทธศาสตร์การพัฒนาด้านส่งเสริมคุณภาพชีวิต

วัตถุประสงค์ของยุทธศาสตร์

- เพื่อพัฒนาคุณภาพชีวิตของประชาชนให้สูงขึ้น
- เพื่อให้ประชาชนมีชีวิตความเป็นอยู่ มีสุขภาพอนามัย การดำเนินชีวิตที่ดีขึ้น ส่งเสริม สร้างจิตสำนึกและมีส่วนร่วมในการศาสนา อนุรักษ์ สืบสานประเพณี วัฒนธรรมของท้องถิ่น

3.2 แนวทางการพัฒนา การศึกษา สนับสนุนอาหารกลางวัน อาหารเสริม(นม) ส่งเสริมสนับสนุนเกี่ยวกับการศึกษา กิจกรรมการศึกษา

ลำดับที่	โครงการ/กิจกรรม	รายละเอียดของกิจกรรม	สถานที่ดำเนินการ	หน่วยดำเนินการ	พ.ศ. 2555			พ.ศ. 2556								
					ต.ค.	พ.ย.	ธ.ค.	ม.ค.	ก.พ.	มี.ค.	เม.ย.	พ.ค.	มิ.ย.	ก.ค.	ส.ค.	ก.ย.
10.	โครงการอาหารเสริม(นม) ศูนย์พัฒนาเด็กเล็ก อบต. คลองกระบือ	เพื่อจ่ายเป็นค่าจัดซื้ออาหารเสริม(นม)ให้กับศูนย์พัฒนาเด็กเล็ก อบต.คลองกระบือ งบประมาณ 66,000.- บาท	ศูนย์เด็กฯ อบต.คลองกระบือ	อบต.คลองกระบือ												
11.	โครงการอาหารเสริม(นม) ให้แก่โรงเรียนวัดฝ่าพระบาทราษฎร์บำรุง หมู่ที่ 8	เพื่อจ่ายเป็นค่าจัดซื้ออาหารเสริม(นม) ให้แก่โรงเรียนวัดฝ่าพระบาทราษฎร์บำรุง งบประมาณ 105,600.- บาท	ร.ร.วัดฝ่าพระบาทฯ หมู่ที่ 8	อบต.คลองกระบือ												
12.	โครงการอาหารเสริม(นม)ให้แก่โรงเรียนวัดมหิสสราราม หมู่ที่ 10	เพื่อจ่ายเป็นค่าจัดซื้ออาหารเสริม(นม) ให้แก่โรงเรียนวัดมหิสสราราม งบประมาณ 82,500.- บาท	ร.ร.วัดมหิสฯ หมู่ที่ 10	อบต.คลองกระบือ												
13.	โครงการอาหารเสริม(นม) ให้แก่โรงเรียนวัดตรงบน หมู่ที่ 4	เพื่อจ่ายเป็นค่าจัดซื้ออาหารเสริม(นม) ให้แก่โรงเรียนวัดตรงบน งบประมาณ 90,750.- บาท	ร.ร.วัดตรงบน หมู่ที่ 4	อบต.คลองกระบือ												

บัญชีโครงการ/กิจกรรม/งบประมาณ

แผนการดำเนินงาน ประจำปีงบประมาณ พ.ศ. 2556

องค์การบริหารส่วนตำบลคลองกระบือ

3. ภายใต้ยุทธศาสตร์การพัฒนาด้านส่งเสริมคุณภาพชีวิต

วัตถุประสงค์ของยุทธศาสตร์

- เพื่อพัฒนาคุณภาพชีวิตของประชาชนให้สูงขึ้น
- เพื่อให้ประชาชนมีชีวิตความเป็นอยู่ มีสุขภาพอนามัย การดำเนินชีวิตที่ดีขึ้น ส่งเสริม สร้างจิตสำนึกและมีส่วนร่วมในการศาสนา อนุรักษ์ สืบสานประเพณี วัฒนธรรมของท้องถิ่น

3.2 แนวทางการพัฒนา การศึกษา สนับสนุนอาหารกลางวัน อาหารเสริม(นม) ส่งเสริมสนับสนุนเกี่ยวกับการศึกษา กิจกรรมการศึกษา

ลำดับที่	โครงการ/กิจกรรม	รายละเอียดของกิจกรรม	สถานที่ดำเนินการ	หน่วยดำเนินการ	พ.ศ. 2555			พ.ศ. 2556								
					ต.ค.	พ.ย.	ธ.ค.	ม.ค.	ก.พ.	มี.ค.	เม.ย.	พ.ค.	มิ.ย.	ก.ค.	ส.ค.	ก.ย.
14.	โครงการอาหารเสริม(นม) ให้แก่โรงเรียนวัดบ้านงาม หมู่ที่ 3	เพื่อจ่ายเป็นค่าจัดซื้ออาหารเสริม(นม) ให้แก่โรงเรียนวัดบ้านงาม งบประมาณ 82,500.- บาท	ร.ร.วัดบ้านงาม หมู่ที่ 3	อบต.คลองกระบือ												
15.	โครงการอาหารเสริม(นม) ให้แก่โรงเรียนวัดสามแพรก หมู่ที่ 9	เพื่อจ่ายเป็นค่าจัดซื้ออาหารเสริม(นม) ให้แก่โรงเรียนวัดสามแพรก งบประมาณ 90,750.- บาท	ร.ร.วัดสามแพรก หมู่ที่ 9	อบต.คลองกระบือ												
16.	โครงการอาหารเสริม(นม) ให้แก่โรงเรียนวัดสุขุม หมู่ที่ 6	เพื่อจ่ายเป็นค่าจัดซื้ออาหารเสริม(นม) ให้แก่โรงเรียนวัดสุขุม งบประมาณ 181,500.- บาท	ร.ร.วัดสุขุม หมู่ที่ 6	อบต.คลองกระบือ												

บัญชีโครงการ/กิจกรรม/งบประมาณ

แผนการดำเนินงาน ประจำปีงบประมาณ พ.ศ. 2556

องค์การบริหารส่วนตำบลคลองกระบือ

3. ภายใต้ยุทธศาสตร์การพัฒนาด้านส่งเสริมคุณภาพชีวิต

วัตถุประสงค์ของยุทธศาสตร์

- เพื่อพัฒนาคุณภาพชีวิตของประชาชนให้สูงขึ้น
- เพื่อให้ประชาชนมีชีวิตความเป็นอยู่ มีสุขภาพอนามัย การดำเนินชีวิตที่ดีขึ้น ส่งเสริม สร้างจิตสำนึกและมีส่วนร่วมในการศาสนา อนุรักษ์ สืบสานประเพณี วัฒนธรรมของท้องถิ่น

3.2 แนวทางการพัฒนา การศึกษา สนับสนุนอาหารกลางวัน อาหารเสริม(นม) ส่งเสริมสนับสนุนเกี่ยวกับการศึกษา กิจกรรมการศึกษา

ลำดับที่	โครงการ/กิจกรรม	รายละเอียดของกิจกรรม	สถานที่ดำเนินการ	หน่วยดำเนินการ	พ.ศ. 2555			พ.ศ. 2556								
					ต.ค.	พ.ย.	ธ.ค.	ม.ค.	ก.พ.	มี.ค.	เม.ย.	พ.ค.	มิ.ย.	ก.ค.	ส.ค.	ก.ย.
17.	วัสดุทางการศึกษาศูนย์อบรมเด็กก่อนเกณฑ์วัดตรงบน หมู่ที่ 4	เพื่อจ่ายเป็นค่าวัสดุทางการศึกษาศูนย์อบรมเด็กก่อนเกณฑ์วัดตรงบน งบประมาณ 24,100.- บาท	ศูนย์เด็กฯ วัดตรงบน หมู่ที่ 4	อบต.คลองกระบือ												
18.	วัสดุทางการศึกษาศูนย์พัฒนาเด็กเล็ก อบต.คลองกระบือ	เพื่อจ่ายเป็นค่าวัสดุทางการศึกษาศูนย์พัฒนาเด็กเล็ก อบต.คลองกระบือ งบประมาณ 54,140.- บาท	ศูนย์เด็กฯ อบต.คลองกระบือ	อบต.คลองกระบือ												
19.	โครงการบัณฑิตน้อย ประจำปี 2556 (ปีการศึกษา 2555)	เพื่อเป็นค่าใช้จ่ายในโครงการบัณฑิตน้อย ประจำปี 2556 (ปีการศึกษา 2555) งบประมาณ 50,000.- บาท	ศูนย์พัฒนาเด็กเล็กในพื้นที่ตำบลคลองกระบือ	อบต.คลองกระบือ												

บัญชีโครงการ/กิจกรรม/งบประมาณ

แผนการดำเนินงาน ประจำปีงบประมาณ พ.ศ. 2556

องค์การบริหารส่วนตำบลคลองกระบือ

3. ภายใต้ยุทธศาสตร์การพัฒนาด้านส่งเสริมคุณภาพชีวิต

วัตถุประสงค์ของยุทธศาสตร์

- เพื่อพัฒนาคุณภาพชีวิตของประชาชนให้สูงขึ้น
- เพื่อให้ประชาชนมีชีวิตความเป็นอยู่ มีสุขภาพอนามัย การดำเนินชีวิตที่ดีขึ้น ส่งเสริม สร้างจิตสำนึกและมีส่วนร่วมในการศาสนา อนุรักษ์ สืบสานประเพณี วัฒนธรรมของท้องถิ่น

3.2 แนวทางการพัฒนา การศึกษา สนับสนุนอาหารกลางวัน อาหารเสริม(นม) ส่งเสริมสนับสนุนเกี่ยวกับการศึกษา กิจกรรมการศึกษา

ลำดับที่	โครงการ/กิจกรรม	รายละเอียดของกิจกรรม	สถานที่ดำเนินการ	หน่วยดำเนินการ	พ.ศ. 2555			พ.ศ. 2556								
					ต.ค.	พ.ย.	ธ.ค.	ม.ค.	ก.พ.	มี.ค.	เม.ย.	พ.ค.	มิ.ย.	ก.ค.	ส.ค.	ก.ย.
20.	บริการรับ-ส่งเด็กนักเรียนศูนย์พัฒนาเด็กเล็กตำบลคลองกระบือ	เพื่อจ่ายเป็นค่าจ้างเหมาบริการรถรับ-ส่งเด็กนักเรียนศูนย์พัฒนาเด็กเล็กตำบลคลองกระบือ งบประมาณ 250,000.- บาท	ศูนย์เด็กฯ ตำบลคลองกระบือ	อบต.คลองกระบือ												
21.	การจัดกิจกรรมต่างๆ ของศูนย์พัฒนาเด็กเล็กฯ	เพื่อเป็นค่าใช้จ่ายในการจัดงาน จัดกิจกรรมต่างๆ ของศูนย์พัฒนาเด็กเล็กฯ เช่น วันเฉลิมพระชนมพรรษา วันไหว้ครู กิจกรรมทางศาสนา เป็นต้น งบประมาณ 20,000.- บาท	ศูนย์เด็กฯ ตำบลคลองกระบือ	อบต.คลองกระบือ ศพด.ตำบลคลองกระบือ												

บัญชีโครงการ/กิจกรรม/งบประมาณ

แผนการดำเนินงาน ประจำปีงบประมาณ พ.ศ. 2556

องค์การบริหารส่วนตำบลคลองกระบือ

3. ภายใต้ยุทธศาสตร์การพัฒนาด้านส่งเสริมคุณภาพชีวิต

วัตถุประสงค์ของยุทธศาสตร์

- เพื่อพัฒนาคุณภาพชีวิตของประชาชนให้สูงขึ้น
- เพื่อให้ประชาชนมีชีวิตความเป็นอยู่ มีสุขภาพอนามัย การดำเนินชีวิตที่ดีขึ้น ส่งเสริม สร้างจิตสำนึกและมีส่วนร่วมในการศาสนา อนุรักษ์ สืบสานประเพณี วัฒนธรรมของท้องถิ่น

3.3 แนวทางการพัฒนา การสาธารณสุข ส่งเสริมสนับสนุนการดำเนินงานด้านสาธารณสุข การรณรงค์ ประชาสัมพันธ์ ให้ความรู้ และการป้องกันโรคต่างๆ

ลำดับที่	โครงการ/กิจกรรม	รายละเอียดของกิจกรรม	สถานที่ดำเนินการ	หน่วยดำเนินการ	พ.ศ. 2555			พ.ศ. 2556								
					ต.ค.	พ.ย.	ธ.ค.	ม.ค.	ก.พ.	มี.ค.	เม.ย.	พ.ค.	มิ.ย.	ก.ค.	ส.ค.	ก.ย.
1.	ฉีดวัคซีนป้องกันโรคต่างๆ ในสัตว์	เพื่อจ่ายเป็นค่าจ้างเหมาฉีดวัคซีนป้องกันโรคต่างๆ ในสัตว์ งบประมาณ 80,000.- บาท	ตำบลคลองกระบือ	อบต.คลองกระบือ												
2.	การรณรงค์ป้องกันโรคไข้เลือดออก,โรคพิษสุนัขบ้า, โรคเอดส์และการรณรงค์แก้ไขปัญหายาเสพติด ฯลฯ	เพื่อเป็นค่าใช้จ่ายในการรณรงค์ป้องกันโรคไข้เลือดออก,โรคพิษสุนัขบ้า,โรคเอดส์และการรณรงค์แก้ไขปัญหายาเสพติด ฯลฯ งบประมาณ 50,000.- บาท	ตำบลคลองกระบือ	อบต.คลองกระบือ												
3.	อุดหนุนกิจกรรม อสม. ตำบลคลองกระบือ	เพื่อเป็นค่าใช้จ่ายให้แก่ อสม. จำนวน 13 หมู่บ้านๆ ละ 10,000.- บาท งบประมาณ 130,000.- บาท	ตำบลคลองกระบือ	อบต.คลองกระบือ อสม.												

บัญชีโครงการ/กิจกรรม/งบประมาณ

แผนการดำเนินงาน ประจำปีงบประมาณ พ.ศ. 2556

องค์การบริหารส่วนตำบลคลองกระบือ

3. ภายใต้ยุทธศาสตร์การพัฒนาด้านส่งเสริมคุณภาพชีวิต

วัตถุประสงค์ของยุทธศาสตร์

- เพื่อพัฒนาคุณภาพชีวิตของประชาชนให้สูงขึ้น
- เพื่อให้ประชาชนมีชีวิตความเป็นอยู่ มีสุขภาพอนามัย การดำเนินชีวิตที่ดีขึ้น ส่งเสริม สร้างจิตสำนึกและมีส่วนร่วมในการศาสนา อนุรักษ์ สืบสานประเพณี วัฒนธรรมของท้องถิ่น

3.4 แนวทางการพัฒนา การศาสนาและวัฒนธรรมท้องถิ่น ส่งเสริมสนับสนุน อนุรักษ์ สืบสานเอกลักษณ์ ประเพณี วัฒนธรรมท้องถิ่น

ลำดับที่	โครงการ/กิจกรรม	รายละเอียดของกิจกรรม	สถานที่ดำเนินการ	หน่วยดำเนินการ	พ.ศ. 2555			พ.ศ. 2556								
					ต.ค.	พ.ย.	ธ.ค.	ม.ค.	ก.พ.	มี.ค.	เม.ย.	พ.ค.	มิ.ย.	ก.ค.	ส.ค.	ก.ย.
1.	การส่งเสริมการศาสนาศิลปวัฒนธรรมและประเพณีต่างๆ	เพื่อเป็นค่าใช้จ่ายในการจัดกิจกรรมส่งเสริมการศาสนาศิลปวัฒนธรรมและประเพณีต่างๆ งบประมาณ 380,000.- บาท	ตำบลคลองกระบือ	อบต.คลองกระบือ												
2.	อุดหนุนโครงการจัดงานประเพณีมาฆบูชาแห่ผ้าขึ้นธาตุ ประจำปี พ.ศ. 2556	เพื่อเป็นค่าใช้จ่ายในการดำเนินงานโครงการมาฆบูชาแห่ผ้าขึ้นธาตุ ประจำปี พ.ศ. 2556 งบประมาณ 5,000.- บาท	อำเภอปากพนัง	อบต.คลองกระบือที่ทำการปกครองอำเภอปากพนัง												
3.	อุดหนุนโครงการจัดกิจกรรมแห่หมรับรับงานเดือนสิบ ประจำปี 2556	เพื่อเป็นค่าใช้จ่ายในการดำเนินงานโครงการจัดกิจกรรมแห่หมรับในงานประเพณีเทศกาลเดือนสิบ ประจำปี 2556 งบประมาณ 5,000.- บาท	อำเภอปากพนัง	อบต.คลองกระบือที่ทำการปกครองอำเภอปากพนัง												

บัญชีโครงการ/กิจกรรม/งบประมาณ

แผนการดำเนินงาน ประจำปีงบประมาณ พ.ศ. 2556

องค์การบริหารส่วนตำบลคลองกระบือ

3. ภายใต้ยุทธศาสตร์การพัฒนาด้านส่งเสริมคุณภาพชีวิต

วัตถุประสงค์ของยุทธศาสตร์

- เพื่อพัฒนาคุณภาพชีวิตของประชาชนให้สูงขึ้น
- เพื่อให้ประชาชนมีชีวิตความเป็นอยู่ มีสุขภาพอนามัย การดำเนินชีวิตที่ดีขึ้น ส่งเสริม สร้างจิตสำนึกและมีส่วนร่วมในการศาสนา อนุรักษ์ สืบสานประเพณี วัฒนธรรมของท้องถิ่น

3.5 แนวทางการพัฒนา การกีฬาและนันทนาการ การส่งเสริมการออกกำลังกายและเล่นกีฬาต่างๆ

ลำดับที่	โครงการ/กิจกรรม	รายละเอียดของกิจกรรม	สถานที่ดำเนินการ	หน่วยดำเนินการ	พ.ศ. 2555			พ.ศ. 2556								
					ต.ค.	พ.ย.	ธ.ค.	ม.ค.	ก.พ.	มี.ค.	เม.ย.	พ.ค.	มิ.ย.	ก.ค.	ส.ค.	ก.ย.
1.	การแข่งขันกีฬาสร้างสุขภาพต่อต้านยาเสพติดตำบลคลองกระบือ	เพื่อเป็นค่าใช้จ่ายในการแข่งขันกีฬาสร้างสุขภาพต่อต้านยาเสพติดตำบลคลองกระบือ งบประมาณ 340,000.- บาท	ตำบลคลองกระบือ	อบต.คลองกระบือ												
2.	จัดส่งนักกีฬาเข้าแข่งขันกับหน่วยอื่นๆ	เพื่อเป็นค่าใช้จ่ายในการส่งนักกีฬาเข้าแข่งขันกับหน่วยอื่นๆ งบประมาณ 100,000.- บาท	อ.ปากพนังและสถานที่อื่นๆ	อบต.คลองกระบือ												

บัญชีโครงการ/กิจกรรม/งบประมาณ

แผนการดำเนินงาน ประจำปีงบประมาณ พ.ศ. 2556

องค์การบริหารส่วนตำบลคลองกระบือ

3. ภายใต้ยุทธศาสตร์การพัฒนาด้านส่งเสริมคุณภาพชีวิต

วัตถุประสงค์ของยุทธศาสตร์

- เพื่อพัฒนาคุณภาพชีวิตของประชาชนให้สูงขึ้น
- เพื่อให้ประชาชนมีชีวิตความเป็นอยู่ มีสุขภาพอนามัย การดำเนินชีวิตที่ดีขึ้น ส่งเสริม สร้างจิตสำนึกและมีส่วนร่วมในการศาสนา อนุรักษ์ สืบสานประเพณี วัฒนธรรมของท้องถิ่น

3.6 แนวทางการพัฒนา การจัดระเบียบชุมชน สังคม รักษาความสงบภายใน สร้างความเข้มแข็งของชุมชน

ลำดับที่	โครงการ/กิจกรรม	รายละเอียดของกิจกรรม	สถานที่ดำเนินการ	หน่วยดำเนินการ	พ.ศ. 2555			พ.ศ. 2556								
					ต.ค.	พ.ย.	ธ.ค.	ม.ค.	ก.พ.	มี.ค.	เม.ย.	พ.ค.	มิ.ย.	ก.ค.	ส.ค.	ก.ย.
1.	การฝึกอบรมอาสาสมัครป้องกันภัยฝ่ายพลเรือน (อปพร.)	เพื่อเป็นค่าใช้จ่ายในการดำเนินการฝึกอบรมอาสาสมัครป้องกันภัยฝ่ายพลเรือน(อปพร.) เพิ่มเติม งบประมาณ 150,000.- บาท	ตำบลคลองกระบือ	อบต.คลองกระบือ				↔	↔	↔	↔	↔	↔			
2.	อุดหนุน ศพส.อ.ปากพนัง โครงการจัดชุดปฏิบัติการมวลชนเฝ้าระวังปัญหายาเสพติดและรักษาความสงบเรียบร้อยภายในหมู่บ้าน/ชุมชน ประจำปีงบประมาณ 2556	เพื่อเป็นค่าใช้จ่ายในโครงการจัดชุดปฏิบัติการมวลชนเฝ้าระวังปัญหายาเสพติดและรักษาความสงบเรียบร้อยภายในหมู่บ้าน/ชุมชน ประจำปีงบประมาณ 2556 งบประมาณ 15,000.- บาท	ตำบลคลองกระบือ	อบต.คลองกระบือ ศพส.อ.ปากพนัง						↔	↔	↔	↔	↔	↔	↔

บัญชีโครงการ/กิจกรรม/งบประมาณ

แผนการดำเนินงาน ประจำปีงบประมาณ พ.ศ. 2556

องค์การบริหารส่วนตำบลคลองกระบือ

4. ภายใต้ยุทธศาสตร์การพัฒนาด้านการบริหารจัดการตามหลักธรรมาภิบาล

วัตถุประสงค์ของยุทธศาสตร์

- เพื่อพัฒนาและเพิ่มประสิทธิภาพของการบริหารและการจัดการในด้านต่างๆ ให้สูงขึ้น ตามหลักธรรมาภิบาล

4.1 แนวทางการพัฒนา การพัฒนาองค์กรฯ เพิ่มศักยภาพบุคลากรให้มีคุณภาพ ปฏิบัติหน้าที่โดยสุจริต มีคุณธรรมและจริยธรรม

ลำดับที่	โครงการ/กิจกรรม	รายละเอียดของกิจกรรม	สถานที่ดำเนินการ	หน่วยดำเนินการ	พ.ศ. 2555			พ.ศ. 2556								
					ต.ค.	พ.ย.	ธ.ค.	ม.ค.	ก.พ.	มี.ค.	เม.ย.	พ.ค.	มิ.ย.	ก.ค.	ส.ค.	ก.ย.
1.	จัดซื้อครุภัณฑ์คอมพิวเตอร์	เพื่อเป็นค่าใช้จ่ายในการจัดซื้อ -เครื่องคอมพิวเตอร์ สำหรับงานประมวลผลแบบที่ 2(จอขนาดไม่น้อยกว่า 18 นิ้ว) จำนวน 1 เครื่อง -เครื่องพิมพ์ชนิดเลเซอร์/ชนิด LED ขาวดำ (18 หน้า/นาที) จำนวน 1 เครื่อง - เครื่องสำรองไฟฟ้า ขนาด 750 VA จำนวน 1 เครื่อง งบประมาณ 36,400.- บาท	อบต.คลองกระบือ	อบต.คลองกระบือ				←								→

บัญชีโครงการ/กิจกรรม/งบประมาณ

แผนการดำเนินงาน ประจำปีงบประมาณ พ.ศ. 2556

องค์การบริหารส่วนตำบลคลองกระบือ

4. ภายใต้ยุทธศาสตร์การพัฒนาด้านการบริหารจัดการตามหลักธรรมาภิบาล

วัตถุประสงค์ของยุทธศาสตร์

- เพื่อพัฒนาและเพิ่มประสิทธิภาพของการบริหารและการจัดการในด้านต่างๆ ให้สูงขึ้น ตามหลักธรรมาภิบาล

4.1 แนวทางการพัฒนา การพัฒนาองค์กรฯ เพิ่มศักยภาพบุคลากรให้มีคุณภาพ ปฏิบัติหน้าที่โดยสุจริต มีคุณธรรมและจริยธรรม

ลำดับที่	โครงการ/กิจกรรม	รายละเอียดของกิจกรรม	สถานที่ดำเนินการ	หน่วยดำเนินการ	พ.ศ. 2555			พ.ศ. 2556								
					ต.ค.	พ.ย.	ธ.ค.	ม.ค.	ก.พ.	มี.ค.	เม.ย.	พ.ค.	มิ.ย.	ก.ค.	ส.ค.	ก.ย.
2.	จัดซื้อครุภัณฑ์สำนักงาน	เพื่อเป็นค่าใช้จ่ายในการจัดซื้อ - โต๊ะสำนักงาน จำนวน 4 ตัว - เก้าอี้สำนักงาน จำนวน 4 ตัว - เก้าอี้อเนกประสงค์ จำนวน 30 ตัว - ตู้เหล็กเก็บเอกสาร ชนิด 2 บานประตู จำนวน 4 ตู้ งบประมาณ 71,100.- บาท	อบต.คลองกระบือ	อบต.คลองกระบือ												
3.	การบำรุง รักษาหรือซ่อมแซมทรัพย์สินของ อบต.	เพื่อจ่ายเป็นค่าบำรุง รักษา ซ่อมแซมครุภัณฑ์และทรัพย์สินอื่นๆ เช่น เครื่องถ่ายเอกสาร เครื่องคอมพิวเตอร์ เครื่องปรับอากาศ เครื่องพิมพ์ดีด รถยนต์ ฯลฯ งบประมาณ 380,000.- บาท	อบต.คลองกระบือ	อบต.คลองกระบือ												

บัญชีโครงการ/กิจกรรม/งบประมาณ

แผนการดำเนินงาน ประจำปีงบประมาณ พ.ศ. 2556

องค์การบริหารส่วนตำบลคลองกระบือ

4. ภายใต้ยุทธศาสตร์การพัฒนาด้านการบริหารจัดการตามหลักธรรมาภิบาล

วัตถุประสงค์ของยุทธศาสตร์

- เพื่อพัฒนาและเพิ่มประสิทธิภาพของการบริหารและการจัดการในด้านต่างๆ ให้สูงขึ้น ตามหลักธรรมาภิบาล

4.1 แนวทางการพัฒนา การพัฒนาองค์กรฯ เพิ่มศักยภาพบุคลากรให้มีคุณภาพ ปฏิบัติหน้าที่โดยสุจริต มีคุณธรรมและจริยธรรม

ลำดับที่	โครงการ/กิจกรรม	รายละเอียดของกิจกรรม	สถานที่ดำเนินการ	หน่วยดำเนินการ	พ.ศ. 2555			พ.ศ. 2556								
					ต.ค.	พ.ย.	ธ.ค.	ม.ค.	ก.พ.	มี.ค.	เม.ย.	พ.ค.	มิ.ย.	ก.ค.	ส.ค.	ก.ย.
4.	วัสดุสำนักงาน	เพื่อจ่ายเป็นค่าจัดซื้อสิ่งของเครื่องใช้ต่างๆ เช่น กระดาษ แฟ้ม สมุด ปากกา ฯลฯ งบประมาณ 140,000.- บาท	อบต.คลองกระบือ	อบต.คลองกระบือ												
5.	วัสดุงานบ้านงานครัว	เพื่อจ่ายเป็นค่าจัดซื้อสิ่งของเครื่องใช้ต่างๆ เช่น น้ำยาเช็ดกระจก แปรง ไม้กวาด ฯลฯ งบประมาณ 8,000.- บาท	อบต.คลองกระบือ	อบต.คลองกระบือ												
6.	วัสดุโฆษณาและเผยแพร่	เพื่อจ่ายเป็นค่าซื้อกระดาษเขียนโปสเตอร์ ฯลฯ งบประมาณ 58,000.- บาท	อบต.คลองกระบือ	อบต.คลองกระบือ												
7.	วัสดุเชื้อเพลิงและหล่อลื่น	เพื่อจ่ายเป็นค่าจัดซื้อน้ำมันเชื้อเพลิงและหล่อลื่น งบประมาณ 150,000.- บาท	อบต.คลองกระบือ	อบต.คลองกระบือ												

บัญชีโครงการ/กิจกรรม/งบประมาณ

แผนการดำเนินงาน ประจำปีงบประมาณ พ.ศ. 2556

องค์การบริหารส่วนตำบลคลองกระบือ

4. ภายใต้ยุทธศาสตร์การพัฒนาด้านการบริหารจัดการตามหลักธรรมาภิบาล

วัตถุประสงค์ของยุทธศาสตร์

- เพื่อพัฒนาและเพิ่มประสิทธิภาพของการบริหารและการจัดการในด้านต่างๆ ให้สูงขึ้น ตามหลักธรรมาภิบาล

4.1 แนวทางการพัฒนา การพัฒนาองค์กรฯ เพิ่มศักยภาพบุคลากรให้มีคุณภาพ ปฏิบัติหน้าที่โดยสุจริต มีคุณธรรมและจริยธรรม

ลำดับที่	โครงการ/กิจกรรม	รายละเอียดของกิจกรรม	สถานที่ดำเนินการ	หน่วยดำเนินการ	พ.ศ. 2555			พ.ศ. 2556								
					ต.ค.	พ.ย.	ธ.ค.	ม.ค.	ก.พ.	มี.ค.	เม.ย.	พ.ค.	มิ.ย.	ก.ค.	ส.ค.	ก.ย.
8.	วัสดุคอมพิวเตอร์	เพื่อจ่ายเป็นค่าจัดซื้อวัสดุคอมพิวเตอร์ เช่น แผ่นดิสก์ ตลับผงหมึก ฯลฯ งบประมาณ 140,000.- บาท	อบต.คลองกระบือ	อบต.คลองกระบือ												
9.	วัสดุยานพาหนะและขนส่ง	เพื่อจ่ายเป็นค่าจัดซื้อแบตเตอรี่ ยางนอก ยางใน ฯลฯ งบประมาณ 60,000.- บาท	อบต.คลองกระบือ	อบต.คลองกระบือ												
10.	วัสดุไฟฟ้าและวิทยุ	เพื่อจ่ายเป็นค่าจัดซื้อหลอดไฟ ฟิวส์ ฯลฯ งบประมาณ 15,000.- บาท	อบต.คลองกระบือ	อบต.คลองกระบือ												
11.	วัสดุก่อสร้าง	เพื่อจ่ายเป็นค่าจัดซื้อหิน ทราย ปูน ไม้ ฯลฯ งบประมาณ 50,000.- บาท	อบต.คลองกระบือ	อบต.คลองกระบือ												

บัญชีโครงการ/กิจกรรม/งบประมาณ

แผนการดำเนินงาน ประจำปีงบประมาณ พ.ศ. 2556

องค์การบริหารส่วนตำบลคลองกระบือ

4. ภายใต้ยุทธศาสตร์การพัฒนาด้านการบริหารจัดการตามหลักธรรมาภิบาล

วัตถุประสงค์ของยุทธศาสตร์

- เพื่อพัฒนาและเพิ่มประสิทธิภาพของการบริหารและการจัดการในด้านต่างๆ ให้สูงขึ้น ตามหลักธรรมาภิบาล

4.1 แนวทางการพัฒนา การพัฒนาองค์กรฯ เพิ่มศักยภาพบุคลากรให้มีคุณภาพ ปฏิบัติหน้าที่โดยสุจริต มีคุณธรรมและจริยธรรม

ลำดับที่	โครงการ/กิจกรรม	รายละเอียดของกิจกรรม	สถานที่ดำเนินการ	หน่วยดำเนินการ	พ.ศ. 2555			พ.ศ. 2556								
					ต.ค.	พ.ย.	ธ.ค.	ม.ค.	ก.พ.	มี.ค.	เม.ย.	พ.ค.	มิ.ย.	ก.ค.	ส.ค.	ก.ย.
12.	ค่าบริการสาธารณูปโภค	เพื่อจ่ายเป็นค่าไฟฟ้า ค่าโทรศัพท์ ค่าน้ำประปา ค่าไปรษณีย์โทรเลข ฯลฯ งบประมาณ 230,000.- บาท	อบต.คลองกระบือ	อบต.คลองกระบือ												
13.	การบำรุงรักษาและซ่อมแซมปรับปรุงครุภัณฑ์	เพื่อจ่ายเป็นค่าบำรุงรักษาและซ่อมแซมปรับปรุงครุภัณฑ์ อบต. งบประมาณ 150,000.- บาท	อบต.คลองกระบือ	อบต.คลองกระบือ												
14.	จัดเก็บข้อมูลและบันทึกข้อมูล จ.ป.ฐ. ประจำปี 2556	เพื่อจ่ายเป็นค่าจัดเก็บข้อมูลและบันทึกข้อมูล จ.ป.ฐ. ประจำปี 2556 งบประมาณ 20,000.- บาท	ตำบลคลองกระบือ	อบต.คลองกระบือ												
15.	การรังวัดที่ดิน	เพื่อเป็นค่าใช้จ่ายในการทำการรังวัดที่ดินในเขตพื้นที่ตำบลคลองกระบือ งบประมาณ 60,000.- บาท	ตำบลคลองกระบือ	อบต.คลองกระบือ สำนักงานที่ดินสาขาปากพนัง												

บัญชีโครงการ/กิจกรรม/งบประมาณ

แผนการดำเนินงาน ประจำปีงบประมาณ พ.ศ. 2556

องค์การบริหารส่วนตำบลคลองกระบือ

4. ภายใต้ยุทธศาสตร์การพัฒนาด้านการบริหารจัดการตามหลักธรรมาภิบาล

วัตถุประสงค์ของยุทธศาสตร์

- เพื่อพัฒนาและเพิ่มประสิทธิภาพของการบริหารและการจัดการในด้านต่างๆ ให้สูงขึ้น ตามหลักธรรมาภิบาล

4.1 แนวทางการพัฒนา การพัฒนาองค์กรฯ เพิ่มศักยภาพบุคลากรให้มีคุณภาพ ปฏิบัติหน้าที่โดยสุจริต มีคุณธรรมและจริยธรรม

ลำดับที่	โครงการ/กิจกรรม	รายละเอียดของกิจกรรม	สถานที่ดำเนินการ	หน่วยดำเนินการ	พ.ศ. 2555			พ.ศ. 2556								
					ต.ค.	พ.ย.	ธ.ค.	ม.ค.	ก.พ.	มี.ค.	เม.ย.	พ.ค.	มิ.ย.	ก.ค.	ส.ค.	ก.ย.
16.	การจัดงานพิธีการต่างๆ เนื่องในวันสำคัญของทางราชการ	เพื่อเป็นค่าใช้จ่ายในการจัดงานต่างๆ ซึ่งเป็นวันสำคัญของทางราชการ งบประมาณ 280,000.- บาท	ตำบลคลองกระบือ	อบต.คลองกระบือ												
17.	โครงการอบรมจริยธรรมแก่ผู้บริหาร สมาชิกสภา อบต. พนักงานส่วนตำบล ลูกจ้างประจำ และพนักงานจ้าง อบต.คลองกระบือ	เพื่อเป็นค่าใช้จ่ายในโครงการอบรมจริยธรรมแก่ผู้บริหาร สมาชิกสภา อบต. พนักงานส่วนตำบล ลูกจ้างประจำ และพนักงานจ้าง อบต. คลองกระบือ งบประมาณ 300,000.- บาท	อบต.คลองกระบือ	อบต.คลองกระบือ												
18.	โครงการจัดงานพระราชพิธีวันเฉลิมพระชนมพรรษาพระบาทสมเด็จพระเจ้าอยู่หัวภูมิพลอดุลยเดช “5 ธันวามหาราช” ประจำปี 2555	เพื่อเป็นค่าใช้จ่ายในการดำเนินงานโครงการจัดงานพระราชพิธีวันเฉลิมพระชนมพรรษาพระบาทสมเด็จพระเจ้าอยู่หัวฯ “5 ธันวามหาราช” ประจำปี 2555 งบประมาณ 2,000.- บาท	อำเภอปากพนัง	อบต.คลองกระบือ ที่ทำการปกครองอำเภอปากพนัง												

บัญชีโครงการ/กิจกรรม/งบประมาณ

แผนการดำเนินงาน ประจำปีงบประมาณ พ.ศ. 2556

องค์การบริหารส่วนตำบลคลองกระบือ

4. ภายใต้ยุทธศาสตร์การพัฒนาด้านการบริหารจัดการตามหลักธรรมาภิบาล

วัตถุประสงค์ของยุทธศาสตร์

- เพื่อพัฒนาและเพิ่มประสิทธิภาพของการบริหารและการจัดการในด้านต่างๆ ให้สูงขึ้น ตามหลักธรรมาภิบาล

4.1 แนวทางการพัฒนา การพัฒนาองค์กรฯ เพิ่มศักยภาพบุคลากรให้มีคุณภาพ ปฏิบัติหน้าที่โดยสุจริต มีคุณธรรมและจริยธรรม

ลำดับที่	โครงการ/กิจกรรม	รายละเอียดของกิจกรรม	สถานที่ดำเนินการ	หน่วยดำเนินการ	พ.ศ. 2555			พ.ศ. 2556								
					ต.ค.	พ.ย.	ธ.ค.	ม.ค.	ก.พ.	มี.ค.	เม.ย.	พ.ค.	มิ.ย.	ก.ค.	ส.ค.	ก.ย.
19.	โครงการจัดงานพระราชพิธีวันเฉลิมพระชนมพรรษาสมเด็จพระนางเจ้าฯ พระบรมราชินีนารถ “12 สิงหาราชินี ประจำปี 2556”	เพื่อเป็นค่าใช้จ่ายในการดำเนินงานโครงการจัดงานพระราชพิธีวันเฉลิมพระชนมพรรษาสมเด็จพระนางเจ้าฯ พระบรมราชินีนารถ “12 สิงหาราชินี ประจำปี 2556” อำเภอปากพนัง งบประมาณ 2,000.- บาท	อำเภอปากพนัง	อบต.คลองกระบือ ที่ทำการปกครองอำเภอปากพนัง											⇔	
20.	โครงการจัดงานรัฐพิธีถวายบังคมพระบรมรูปพระบาทสมเด็จพระจุลจอมเกล้าเจ้าอยู่หัว(พระปิยมหาราชเจ้า)	เพื่อเป็นค่าใช้จ่ายในการดำเนินงานโครงการจัดงานรัฐพิธีถวายบังคมพระบรมรูปพระบาทสมเด็จพระจุลจอมเกล้าเจ้าอยู่หัว (พระปิยมหาราชเจ้า) งบประมาณ 1,000.- บาท	อำเภอปากพนัง	อบต.คลองกระบือ ที่ทำการปกครองอำเภอปากพนัง	⇔											

บัญชีโครงการ/กิจกรรม/งบประมาณ

แผนการดำเนินงาน ประจำปีงบประมาณ พ.ศ. 2556

องค์การบริหารส่วนตำบลคลองกระบือ

4. ภายใต้ยุทธศาสตร์การพัฒนาด้านการบริหารจัดการตามหลักธรรมาภิบาล

วัตถุประสงค์ของยุทธศาสตร์

- เพื่อพัฒนาและเพิ่มประสิทธิภาพของการบริหารและการจัดการในด้านต่างๆ ให้สูงขึ้น ตามหลักธรรมาภิบาล

4.2 แนวทางการพัฒนา ส่งเสริมสนับสนุนการมีส่วนร่วมของประชาชนในการพัฒนาหมู่บ้าน การประชาคมหมู่บ้านและตำบลในการจัดทำแผนพัฒนาท้องถิ่น แผนแม่บทชุมชน

ลำดับที่	โครงการ/กิจกรรม	รายละเอียดของกิจกรรม	สถานที่ดำเนินการ	หน่วยดำเนินการ	พ.ศ. 2555			พ.ศ. 2556								
					ต.ค.	พ.ย.	ธ.ค.	ม.ค.	ก.พ.	มี.ค.	เม.ย.	พ.ค.	มิ.ย.	ก.ค.	ส.ค.	ก.ย.
1.	สนับสนุนการมีส่วนร่วมของประชาชนในการจัดทำแผนพัฒนาสามปีและแผนชุมชน	เพื่อเป็นค่าใช้จ่ายในการจัดประชุมประชาคมหมู่บ้าน ทำแผนพัฒนาตำบล งบประมาณ 65,000.- บาท	ตำบลคลองกระบือ	อบต.คลองกระบือ					↔	↔	↔	↔	↔			
2.	การเลือกตั้งผู้บริหารและสมาชิกสภา อบต.คลองกระบือ	เพื่อเป็นค่าใช้จ่ายในการเลือกตั้งผู้บริหารและสมาชิกสภา อบต.คลองกระบือ งบประมาณ 100,000.- บาท	ตำบลคลองกระบือ	อบต.คลองกระบือ	↔											

บัญชีโครงการ/กิจกรรม/งบประมาณ

แผนการดำเนินงาน ประจำปีงบประมาณ พ.ศ. 2556

องค์การบริหารส่วนตำบลคลองกระบือ

4. ภายใต้ยุทธศาสตร์การพัฒนาด้านการบริหารจัดการตามหลักธรรมาภิบาล

วัตถุประสงค์ของยุทธศาสตร์

- เพื่อพัฒนาและเพิ่มประสิทธิภาพของการบริหารและการจัดการในด้านต่างๆ ให้สูงขึ้น ตามหลักธรรมาภิบาล

4.3 แนวทางการพัฒนา การประชาสัมพันธ์ เผยแพร่ข้อมูลข่าวสารในรูปแบบต่างๆ

ลำดับที่	โครงการ/กิจกรรม	รายละเอียดของกิจกรรม	สถานที่ดำเนินการ	หน่วยดำเนินการ	พ.ศ. 2555			พ.ศ. 2556								
					ต.ค.	พ.ย.	ธ.ค.	ม.ค.	ก.พ.	มี.ค.	เม.ย.	พ.ค.	มิ.ย.	ก.ค.	ส.ค.	ก.ย.
1.	อุดหนุนศูนย์รวมข้อมูลข่าวสารการซื้อการจ้างของ อบต.อำเภอปากพนัง ประจำปี 2556 ให้แก่ อบต. ปากพนังฝั่งตะวันออก	เพื่อจ่ายเป็นค่าใช้จ่ายในการปรับปรุงศูนย์ฯ จัดหาวัสดุอุปกรณ์ บำรุงรักษาครุภัณฑ์ศูนย์ รวมข้อมูลข่าวสารการซื้อหรือการจ้างของ อบต.ระดับอำเภอและอื่นๆ งบประมาณ 15,000.- บาท	ท้องถิ่นอำเภอปากพนัง	อบต.คลองกระบือ อบต.ปากพนังฝั่งตะวันออก				↔	↔	↔						
2.	เช่าสัญญาณพื้นที่อินเตอร์เน็ตและจดทะเบียนโดเมนเนมรายปี เว็บไซด์สำนักงานอบต.คลองกระบือ	เพื่อเป็นค่าใช้จ่ายในการจัดทำเว็บไซด์เพื่อเผยแพร่ประชาสัมพันธ์ เผยแพร่ข้อมูลข่าวสารของสำนักงาน อบต. งบประมาณ 20,000.- บาท	อบต.คลองกระบือ	อบต.คลองกระบือ				↔	↔	↔						
3.	จัดทำวารสาร แผ่นพับประชาสัมพันธ์ต่างๆ ค่าถ่ายเอกสาร เย็บหนังสือ อัดภาพ	เพื่อจ่ายเป็นค่าจ้างในการถ่ายเอกสาร เข้าเล่ม ทำปกเอกสาร จ้างทำวารสารและแผ่นพับ ฯลฯ งบประมาณ 107,000.- บาท	อบต.คลองกระบือ	อบต.คลองกระบือ	↔	↔	↔	↔	↔	↔	↔	↔	↔	↔	↔	↔

บัญชีโครงการ/กิจกรรม/งบประมาณ

แผนการดำเนินงาน ประจำปีงบประมาณ พ.ศ. 2556

องค์การบริหารส่วนตำบลคลองกระบือ

4. ภายใต้ยุทธศาสตร์การพัฒนาด้านการบริหารจัดการตามหลักธรรมาภิบาล

วัตถุประสงค์ของยุทธศาสตร์

- เพื่อพัฒนาและเพิ่มประสิทธิภาพของการบริหารและการจัดการในด้านต่างๆ ให้สูงขึ้น ตามหลักธรรมาภิบาล

4.3 แนวทางการพัฒนา การประชาสัมพันธ์ เผยแพร่ข้อมูลข่าวสารในรูปแบบต่างๆ

ลำดับที่	โครงการ/กิจกรรม	รายละเอียดของกิจกรรม	สถานที่ดำเนินการ	หน่วยดำเนินการ	พ.ศ. 2555			พ.ศ. 2556								
					ต.ค.	พ.ย.	ธ.ค.	ม.ค.	ก.พ.	มี.ค.	เม.ย.	พ.ค.	มิ.ย.	ก.ค.	ส.ค.	ก.ย.
4.	การโฆษณาและเผยแพร่	เพื่อจ่ายเป็นค่าจ้างในการโฆษณาและเผยแพร่ข่าวสารทางวิทยุ โทรทัศน์ หรือสิ่งพิมพ์ต่างๆ งบประมาณ 20,000.- บาท	ตำบลคลองกระบือ	อบต.คลองกระบือ												
5.	จัดทำป้ายประชาสัมพันธ์	เพื่อจ่ายเป็นค่าจัดจ้างทำป้ายรณรงค์ประชาสัมพันธ์ต่างๆ ของ อบต. งบประมาณ 80,000.- บาท	ตำบลคลองกระบือ	อบต.คลองกระบือ												

บัญชีโครงการ/กิจกรรม/งบประมาณ

แผนการดำเนินงาน ประจำปีงบประมาณ พ.ศ. 2556

องค์การบริหารส่วนตำบลคลองกระบือ

4. ภายใต้ยุทธศาสตร์การพัฒนาด้านการบริหารจัดการตามหลักธรรมาภิบาล

วัตถุประสงค์ของยุทธศาสตร์

- เพื่อพัฒนาและเพิ่มประสิทธิภาพของการบริหารและการจัดการในด้านต่างๆ ให้สูงขึ้น ตามหลักธรรมาภิบาล

4.4 แนวทางการพัฒนา การให้บริการข้อมูลข่าวสารแก่ประชาชน บริการINTERNETตำบล ในวัน เวลาราชการโดยไม่พักเที่ยง การบริการที่สะดวกรวดเร็ว ประทับใจ การบริการนอกสถานที่

ลำดับที่	โครงการ/กิจกรรม	รายละเอียดของกิจกรรม	สถานที่ดำเนินการ	หน่วยดำเนินการ	พ.ศ. 2555			พ.ศ. 2556								
					ต.ค.	พ.ย.	ธ.ค.	ม.ค.	ก.พ.	มี.ค.	เม.ย.	พ.ค.	มิ.ย.	ก.ค.	ส.ค.	ก.ย.
1.	จัดซื้อวารสารและสิ่งพิมพ์	เพื่อเป็นค่าใช้จ่ายในการจัดซื้อหนังสือพิมพ์และวารสารต่างๆ ให้กับหมู่บ้าน และสำนักงาน อบต. งบประมาณ 65,000.- บาท	ตำบลคลองกระบือ	อบต.คลองกระบือ												
2.	การบริการประชาชนในวันเวลาราชการโดยไม่พักเที่ยง	การให้บริการต่างๆ ในวัน เวลาราชการโดยไม่พักเที่ยง	อบต.คลองกระบือ	อบต.คลองกระบือ												
3.	การบริการประชาชนนอกสถานที่	การให้บริการต่างๆ นอกสถานที่	อบต.คลองกระบือ	อบต.คลองกระบือ												
4.	การพัฒนาระบบการบริการประชาชนที่สะดวกรวดเร็วและประทับใจ	การให้บริการที่สะดวกรวดเร็ว ประทับใจ	อบต.คลองกระบือ	อบต.คลองกระบือ												
5.	การบริการข้อมูลข่าวสารและ INTERNET ตำบล	การให้บริการข้อมูลข่าวสารและการให้บริการ INTERNET ตำบล	อบต.คลองกระบือ	อบต.คลองกระบือ												

บัญชีโครงการ/กิจกรรม/งบประมาณ

แผนการดำเนินงาน ประจำปีงบประมาณ พ.ศ. 2556

องค์การบริหารส่วนตำบลคลองกระบือ

5. ภายใต้ยุทธศาสตร์การพัฒนาด้านการอนุรักษ์ทรัพยากรธรรมชาติและสิ่งแวดล้อม

วัตถุประสงค์ของยุทธศาสตร์

- เพื่อส่งเสริมการอนุรักษ์ทรัพยากรธรรมชาติและสิ่งแวดล้อมให้แก่ประชาชน เพื่อการมีสภาพแวดล้อมชุมชนที่น่าอยู่

5.1 แนวทางการพัฒนา การรณรงค์ส่งเสริม อนุรักษ์ บำรุงรักษาทรัพยากรธรรมชาติ สภาพแวดล้อม การบำบัดและการจัดการขยะมูลฝอย

ลำดับที่	โครงการ/กิจกรรม	รายละเอียดของกิจกรรม	สถานที่ดำเนินการ	หน่วยดำเนินการ	พ.ศ. 2555			พ.ศ. 2556								
					ต.ค.	พ.ย.	ธ.ค.	ม.ค.	ก.พ.	มี.ค.	เม.ย	พ.ค.	มิ.ย.	ก.ค.	ส.ค.	ก.ย.
1.	ปรับปรุงภูมิทัศน์ทางเข้าสำนักงาน อบต.	เพื่อจ่ายเป็นค่าจ้างเหมาปรับปรุงภูมิทัศน์ทางเข้าสำนักงาน อบต. งบประมาณ 20,000.- บาท	อบต.คลองกระบือ	อบต.คลองกระบือ												
2.	บริการเก็บขยะในพื้นที่	เพื่อจ่ายเป็นค่าจ้างเหมาบริการรถเก็บขยะในพื้นที่ตำบลคลองกระบือ งบประมาณ 285,000.- บาท	ตำบลคลองกระบือ	อบต.คลองกระบือ												